

Marinelli 
HOSPITALITY

INDICE
INDEX

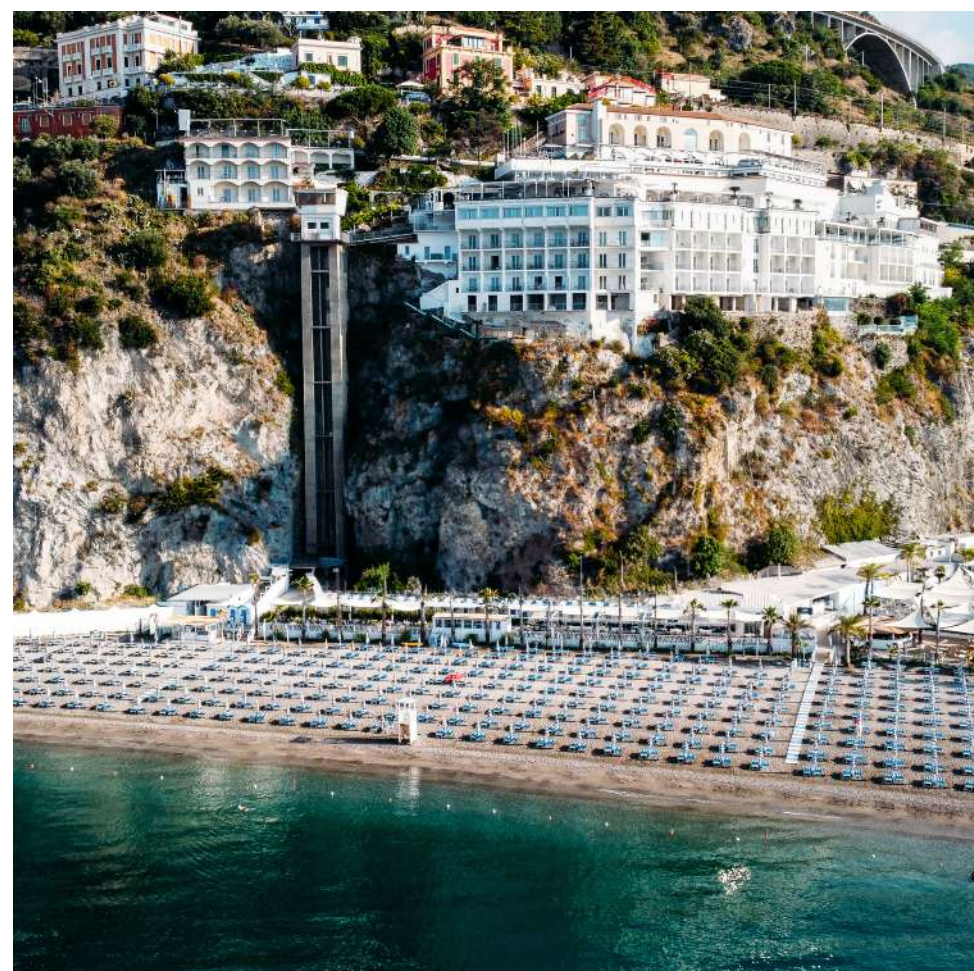

03 Lloyd's Baia Hotel



21 Re Mauri



25 Hotel dei Principati

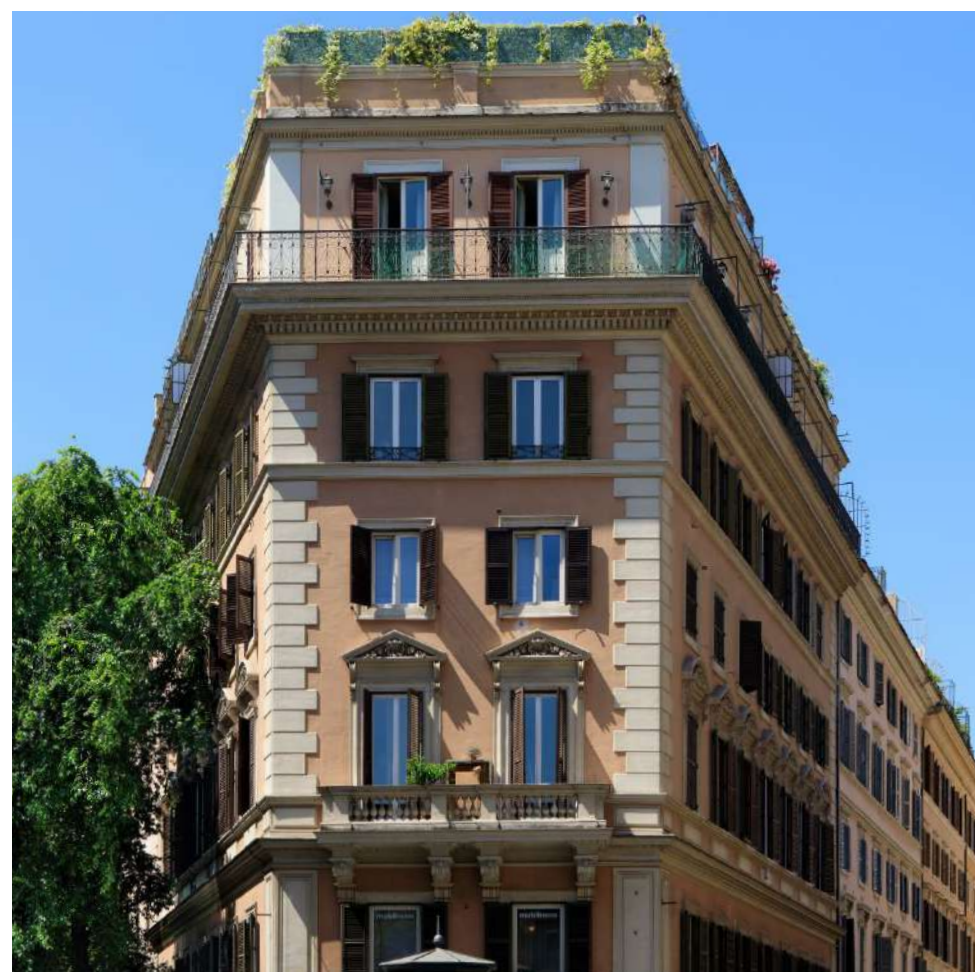

42 Magica Luna



49 Palazzo Ognissanti

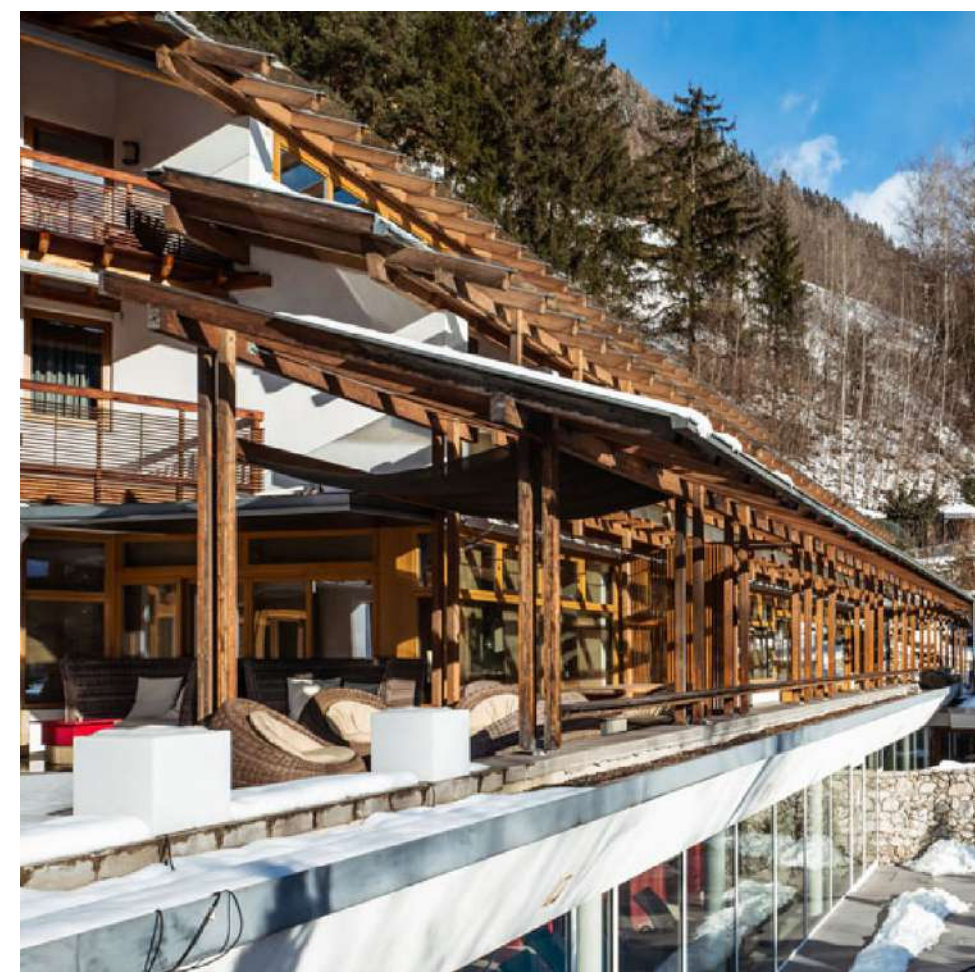

55 Feldmilla

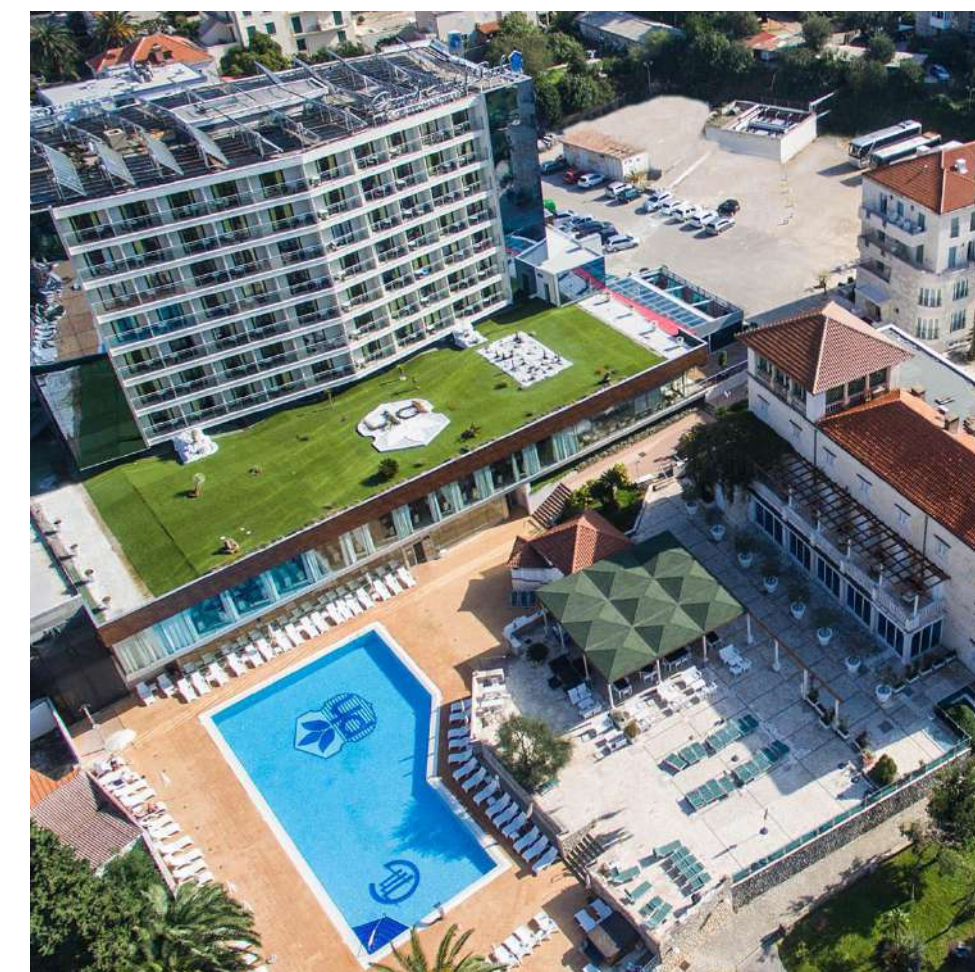

64 Grand Park Hotel



**LLOYD'S
BAIA HOTEL**

AMALFI COAST



Business Center

Meeting & Incentive in Costiera Amalfitana.

Il Lloyd's Baia Hotel è un elegante albergo 4 stelle di Salerno che unisce il piacere all'esigenza di chi cerca un luogo speciale per un convegno o un evento indimenticabile. Il nostro centro congressi è la soluzione adatta ad ogni vostra richiesta. Le 7 sale meeting, dotate di ogni moderna attrezzatura, sono capaci di accogliere fino a 300 persone; inoltre, grazie alle ampie terrazze, soluzione ideale per coffee break e light lunch, potrete godere di un panorama unico al mondo. L'hotel, che può ospitare gratuitamente 300 posti auto, è situato nei pressi dell'uscita dell'autostrada A3 di Vietri sul Mare ed è facilmente raggiungibile dal porto e dalla stazione AV di Salerno; inoltre, si trova a pochi minuti dagli incantevoli paesini della Costiera Amalfitana. Questi e altri ancora i motivi per scegliere il Lloyd's Baia Hotel e organizzare il vostro congresso in Costiera Amalfitana.

Business Center

Meeting & Incentive on the Amalfi Coast.

Lloyd's Baia Hotel is an elegant 4 star hotel in Salerno where you can stay for pleasure and if you need a special place where to organize a meeting or an unforgettable event. Our congress centre is the solution meeting for any demand. The 7 meeting rooms are provided with a modern equipment and can host up to 300 people; moreover, thanks to its large terraces, an ideal solution for coffee breaks and light lunches, you can enjoy a landscape unique in the world. The hotel, that has got a 300 parking space area, is situated near the A3 motorway exit of Vietri sul Mare, and can be easily reached from the port of Salerno and the High Speed railway line for Salerno; in addition to this, it is situated a few minutes far from the charming towns on the Amalfi Coast. There are many reasons for choosing Lloyd's Baia Hotel and organizing your congress on the Amalfi Coast.



SALE MEETING



Allestimenti - Set up

Caratteristiche - Features

Sale Rooms	Teatro Theatre	Presidenziale Square	Ferro di cavallo U-shape	Banchi di scuola Classroom	Area mp2 Area sqm.	Dimensioni m. Size mt.	Altezza m. Height mt.	Piano Floor	Luce Light
A	15	12	10	10	20	4,5x4,5	3	-2	Naturale, con terrazzino Natural, with a little terrace
B	15	12	10	10	20	4,5x4,5	3	-2	Naturale, con terrazzino Natural, with a little terrace
B+C	35/40	18	15	14	45	13x4,5	3	-2	Naturale, con terrazzino Natural, with a little terrace
C	20	15	12	12	22	8,5x4,5	3	-2	Naturale, con terrazzino Natural, with a little terrace
D	45/50	25	20	12	50	9x6	3	-2	Naturale Natural
E	120/150	40	35	40	180	16,5x11	2,5	-2	Naturale, con terrazzino Natural, with a little terrace
F	220	40	35	65	140	17,5x8	5	-2	Artificiale Artificial light
E+F	370*	40	35	65					
Vietri	300	60	50	70	221	26x8,5	3,2	-2	Naturale Natural

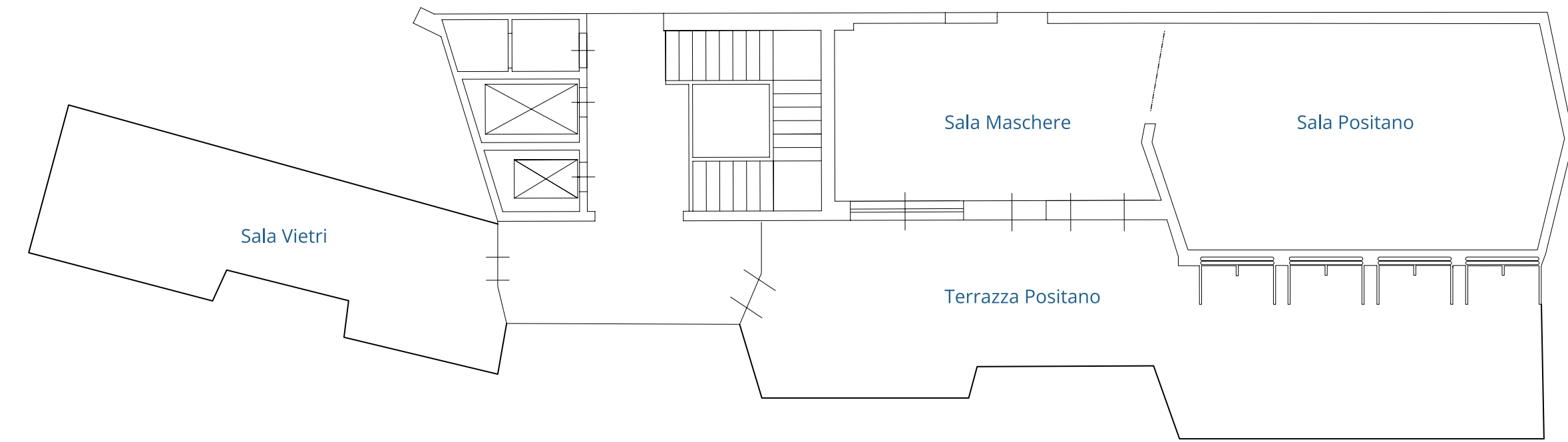

Le sale E ed F possono lavorare in sinergia attraverso un sistema di videoconferenza che permette di sommare le singole disponibilità di posti

The halls E and F can work together through a videoconferencing system that allows you to add individual seat availability

Sala A

20 mq

Allestimento

Teatro	15 persone	Attrezzature tecniche
Presidenziale	12 persone	Videoproiettore
Ferro di cavallo	10 persone	(2.200 Ansi Lumen)
Banchi di scuola	10 persone	Schermo (2x2,5)
		Lavagna a fogli mobili
		ADSL WI-FI

Su richiesta

Laptop
Freccia laser
Impianto
amplificazione
Microfonia fissa e mobile.

Luce naturale

Terrazzino disponibile
con accesso privato

Room A

20 sqm

Set - up

Theatre	15 people	Technical equipment
Square	12 people	Videoprojector
U-shape	10 people	(2,200 Ansi Lumen)
Classroom	10 people	Screen (2x2,5)
		Flip board (lavagna a fogli mobili)
		ADSL WI-FI

On Demand

Laptop
Laser arrow sighting tool
Sound amplifying system
Fixed and mobile mi-
crophones.

Natural light

Terrace available with
private access

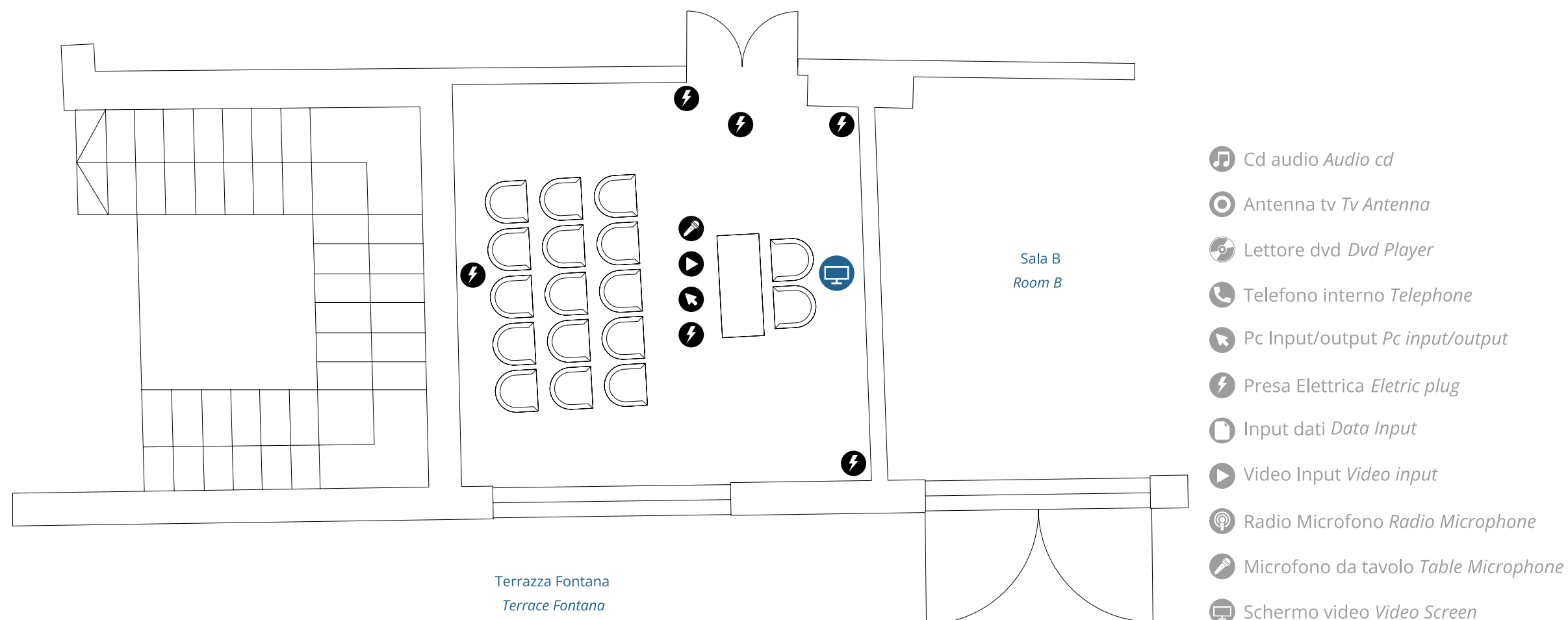

Sala B-C

20 - 22 mq

Allestimento	B	B	B+C	Attrezzature tecniche	Su richiesta
Teatro	15	20	35	Videoproiettore	Laptop
Presidenziale	12	15	18	(2.200 Ansi Lumen)	Freccia laser
Ferreo di cavallo	10	12	15	Schermo (2x2,5)	Impianto
Banchi di scuola	10	12	14	Lavagna a fogli mobili	amplificazione
				ADSL WI-FI	Microfonia fissa e mobile.

Luce naturale

Terrazzino disponibile con
accesso privato

Rooms B-C

20 - 22 sqm

Set - up	B	B	B+C	Technical equipment	On Demand
Theatre	15	20	35	Videoprojector	Laptop
Square	12	15	18	(2,200 Ansi Lumen)	Laser arrow sighting tool
U-shape	10	12	15	Screen (2x2,5)	Sound amplifying system
Classroom	10	12	14	Flip board (lavagna a fogli mobili)ADSL WI-FI	Fixed and mobile microphones.

Natural light

Terrace available with pri-
vate access

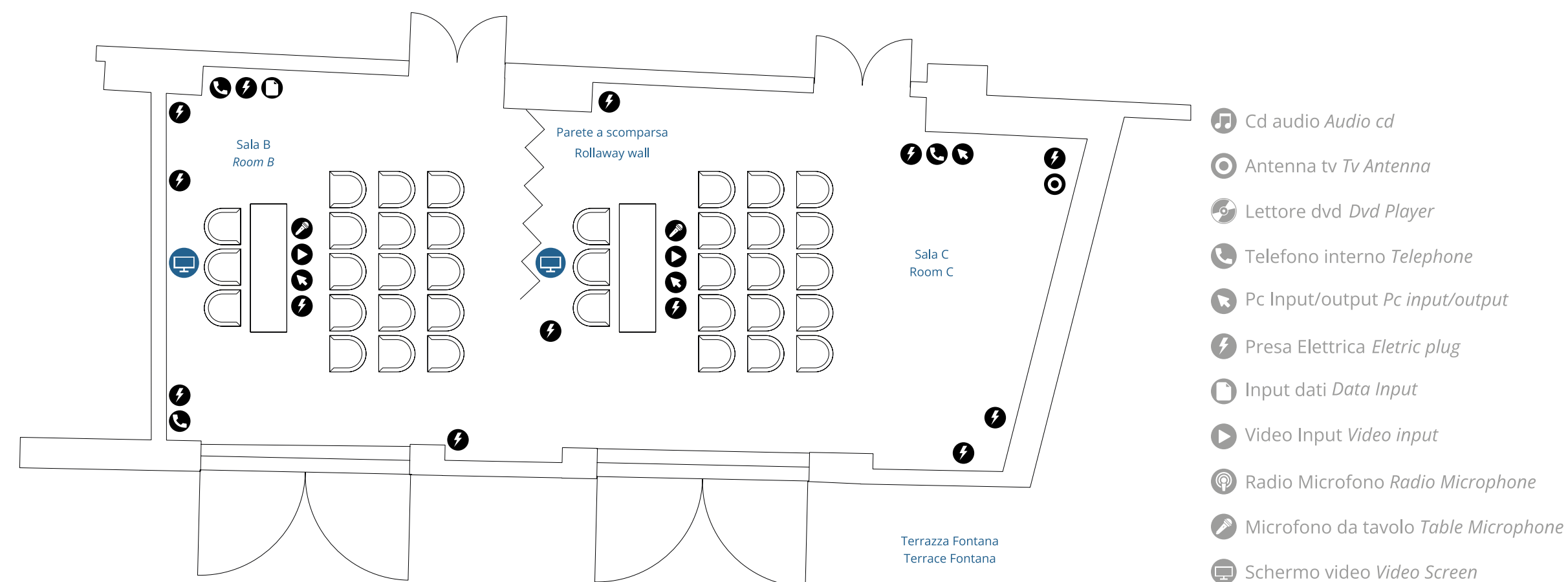

Sala D

50 mq

Allestimento

Teatro	45/50 persone
Presidenziale	25 persone
Ferro di cavallo	20 persone
Banchi di scuola	12 persone

Attrezzature tecniche

Videoproiettore a soffitto
(2.200 Ansi Lumen)
Schermo (2x2,5)
Lavagna a fogli mobili
Impianto amplificazione,
microfonia fissa e mobile
ADSL WI-FI

Su richiesta

Laptop
Freccia laser

Luce naturale - Terrazzino
disponibile

Room D

50 sqm

Set - up

Theatre	45/50 people
Square	25 people
U-shape	20 people
Classroom	12 people

Technical equipment

Ceiling mounted
videoprojector
(2.200 Ansi Lumen)
Screen (2x2,5)
Flip board
Sound amplifying system,
fixed and mobile micropho-
nes
ADSL WI-FI.

On Demand

Laptop
Laser arrow sighting tool

Natural light
Terrace available

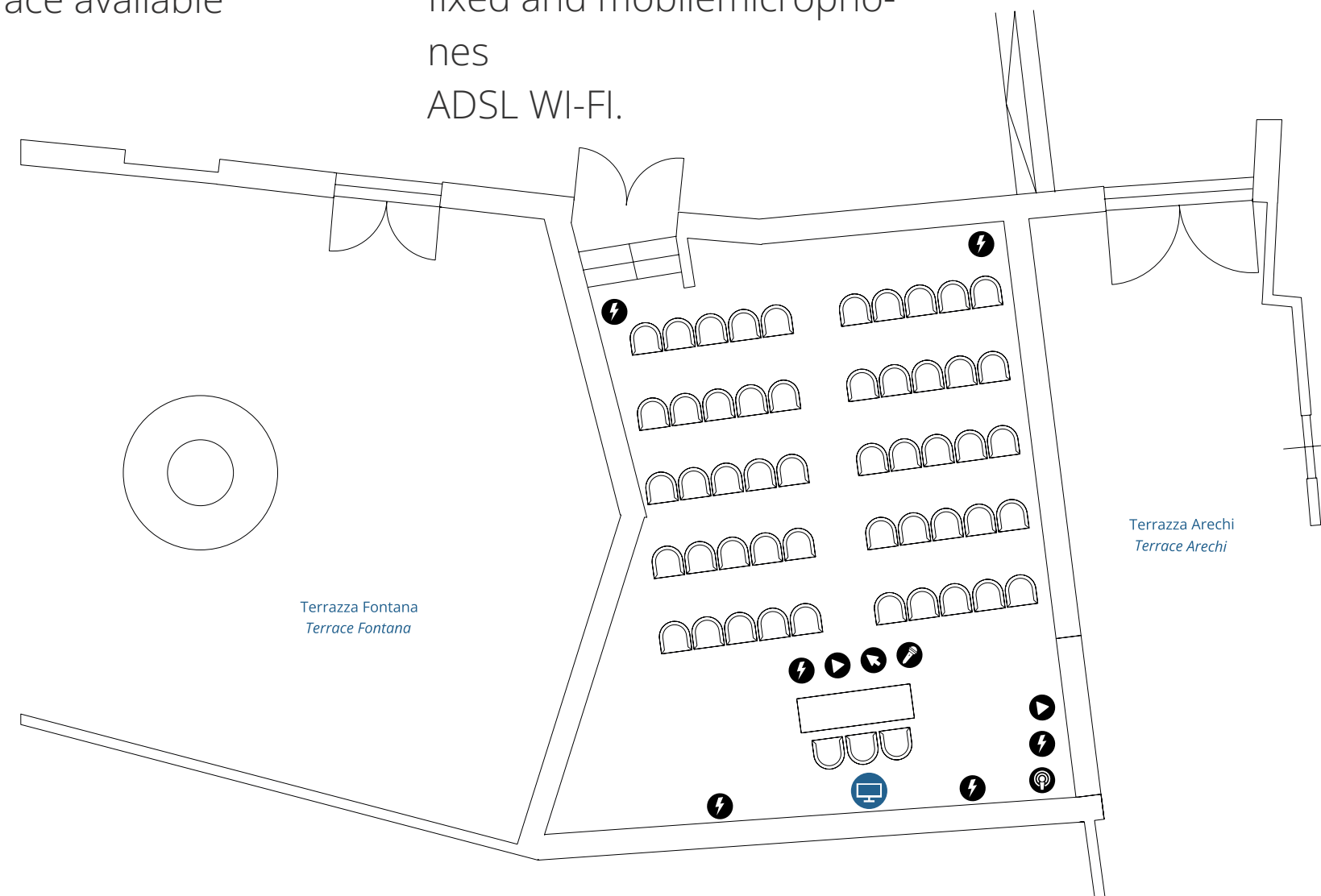

- Cd audio *Audio cd*
- Antenna tv *Tv Antenna*
- Lettore dvd *Dvd Player*
- Telefono interno *Telephone*
- Pc Input/output *Pc input/output*
- Presa Elettrica *Eletric plug*
- Input dati *Data Input*
- Video Input *Video input*
- Radio Microfono *Radio Microphone*
- Microfono da tavolo *Table Microphone*
- Schermo video *Video Screen*



Sala E

180 mq

Allestimento

Teatro	120/150 persone*
Presidenziale	40 persone
Ferro di cavallo	35 persone
Banchi di scuola	40 persone
Luce naturale	
Terrazzino disponibile con accesso privato	

Attrezzature tecniche

Videoproiettore a soffitto (5.000 Ansi Lumen)
 Schermo (2x3)
 Lavagna a fogli mobili
 Impianto amplificazione, microfonia fissa e mobile
 ADSL WI-FI.

Su richiesta

Laptop
 Freccia laser

*La capienza aumenta con l'apertura della parete a scomparsa.

Segreteria

Spazio disponibile per servizio segreteria e desk accoglienza.

Possibilità di videoconferenza con sala F

Room E

180 sqm

Set - up

Theatre	120/150 people*
Square	40 people
U-shape	35 people
Classroom	40 people
Natural light	
Terrace available with private access	

Technical equipment

Ceiling mounted videoprojector (5.000 Ansi Lumen)
 Screen (2x3)
 Flip board
 Sound amplifying system, fixed and mobile m crophones
 ADSL WI-FI

On demand

Laptop
 Laser arrow sighting tool

*The capacity increases with the opening of the Rollaway wall.

Segreteria

Space available for secretarial service and welcome desk.

Room F available with videoconference equipment

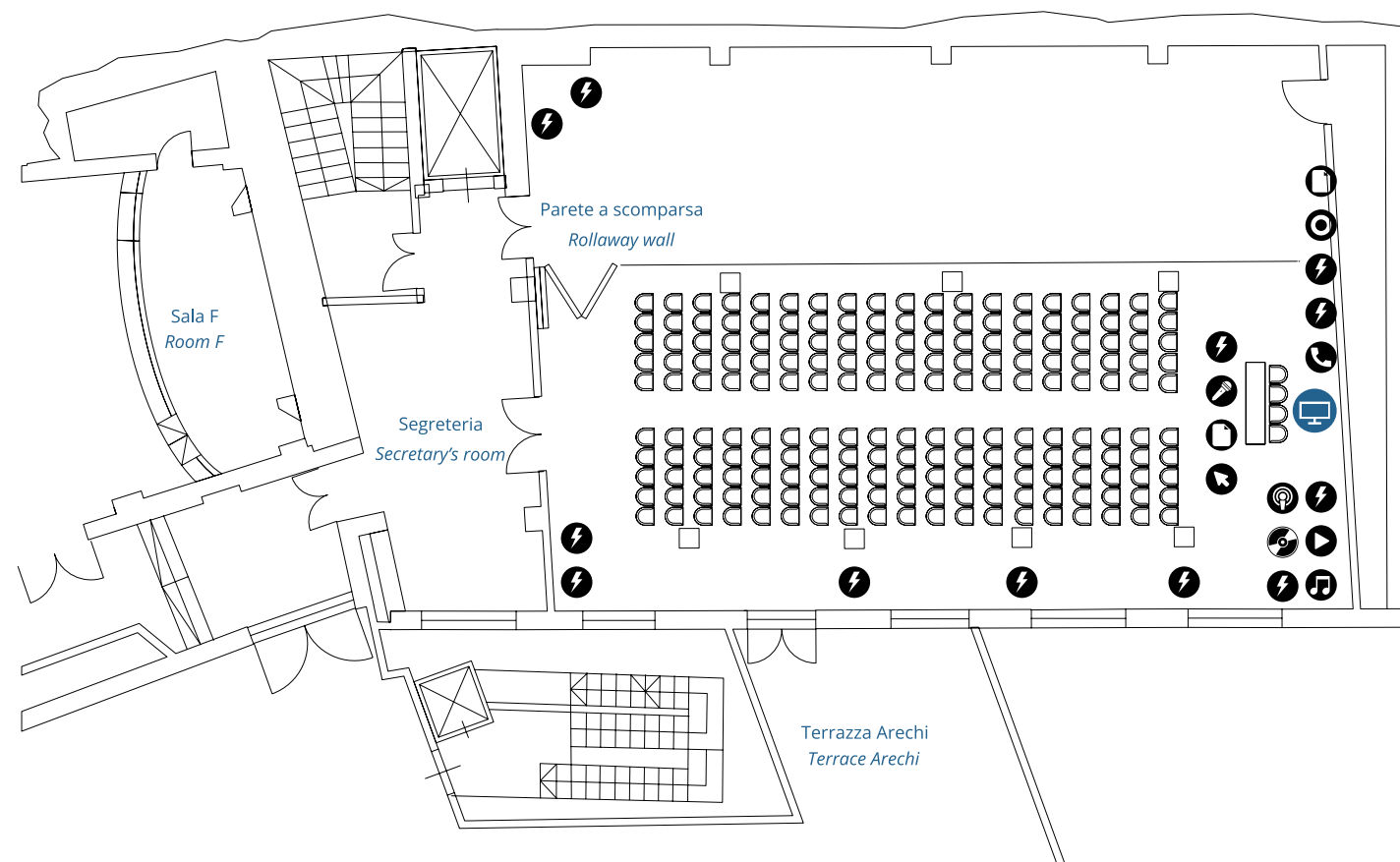

- Cd audio *Audio cd*
- Antenna tv *Tv Antenna*
- Lettore dvd *Dvd Player*
- Telefono interno *Telephone*
- Pc Input/output *Pc input/output*
- Presa Elettrica *Eletric plug*
- Input dati *Data Input*
- Video Input *Video input*
- Radio Microfono *Radio Microphone*
- Microfono da tavolo *Table Microphone*
- Schermo video *Video Screen*



Sala F

140 mq

Allestimento

Teatro	220 persone
Presidenziale	40 persone
Ferro di cavallo	35 persone
Banchi di scuola	65 persone
Luce naturale	
Terrazzino disponibile	

Attrezzature tecniche

Videoproiettore a soffitto (5.000 Ansi Lumen)
Schermo (3x4)
Lavagna a fogli mobili
Impianto amplificazione, microfonia fissa e mobile
ADSL WI-FI

Su richiesta

Laptop
Freccia laser
Possibilità di videoconferenza con sala E

Room F

140 sqm

Set - up

Theatre	220 people
Square	40 people
U-shape	35 people
Classroom	65 people
Natural light	
Terrace available	

Technical equipment

Ceiling mounted videoprojector (5.000 Ansi Lumen)
Screen (3x4)
Flip board
Sound amplifying system, fixed and mobile microphones
ADSL WI-FI.

On Demand

Laptop
Laser arrow sighting tool
Room E available with videoconference equipment

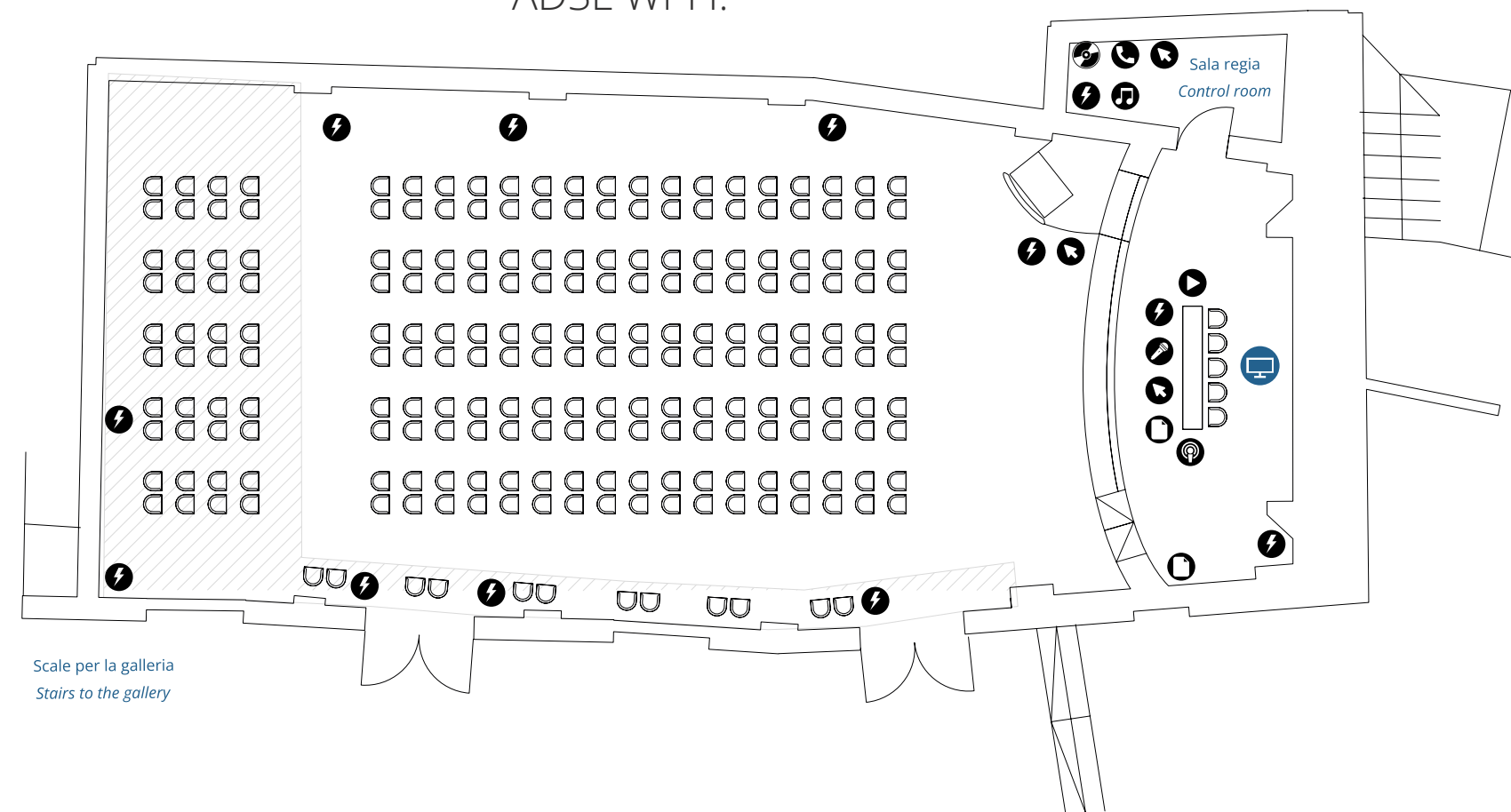

- Cd audio *Audio cd*
- Antenna tv *Tv Antenna*
- Lettore dvd *Dvd Player*
- Telefono interno *Telephone*
- Pc Input/output *Pc input/output*
- Presa Elettrica *Eletric plug*
- Input dati *Data Input*
- Video Input *Video input*
- Radio Microfono *Radio Microphone*
- Microfono da tavolo *Table Microphone*
- Schermo video *Video Screen*



Sala Vietri

221 mq

Allestimento

Teatro	300 persone
Presidenziale	60 persone
Ferro di cavallo	50 persone
Banchi di scuola	70 persone

Luce naturale
Terrazzino disponibile
con accesso privato

Attrezzature da noleggiare

Room Vietri

221 sqm

Set - up

Theatre	300 people
Square	60 people
U-shape	50 people
Classroom	70 people

Natural light
Terrace available
with private access

Equipment to rent

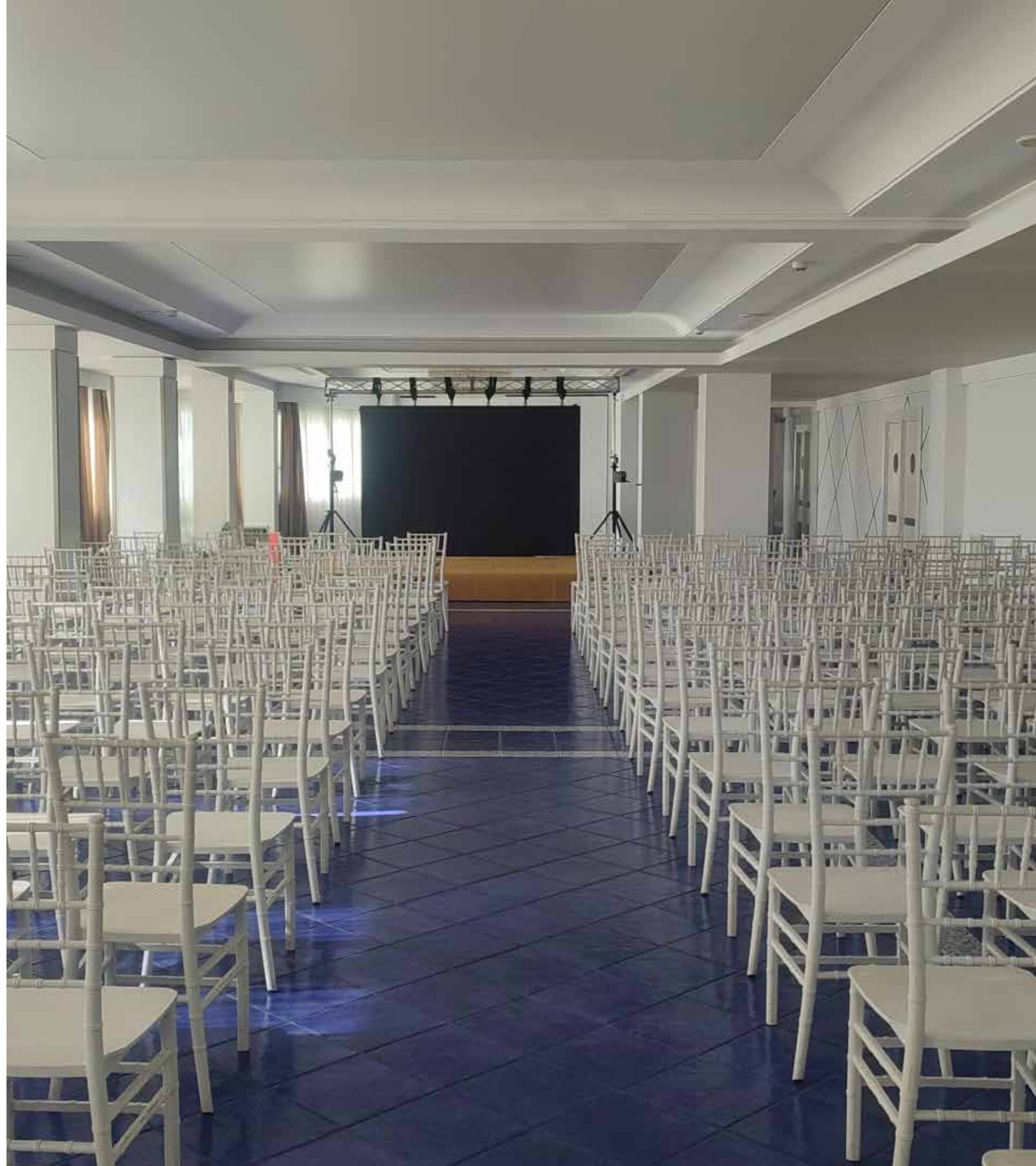
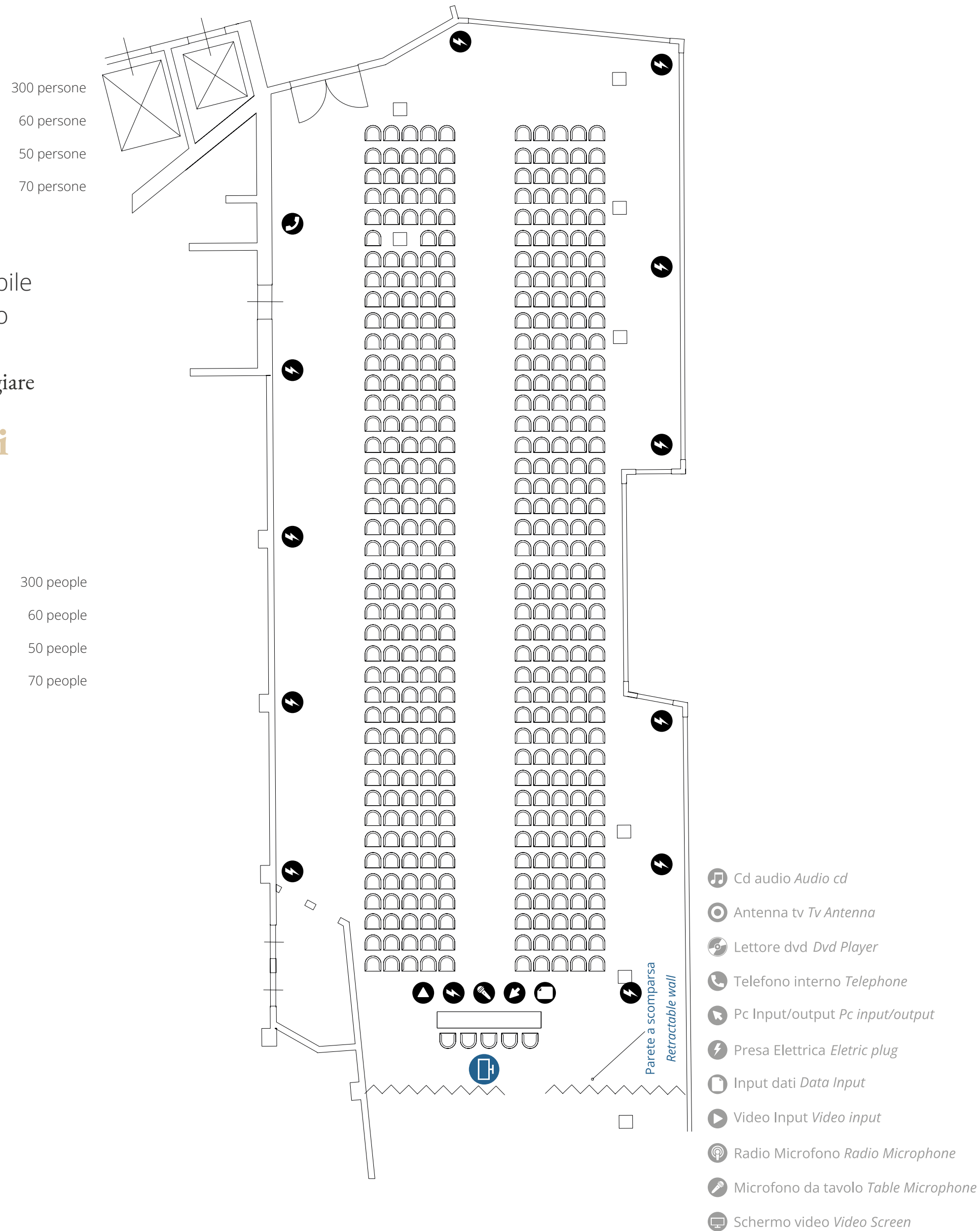

Conference Hall

96 mq

Dimensione m. 16x6
 Altezza m. 3,2
 Spazio tra colonne m. 3,2x0,8

Coffee break/light lunch
 Ampia terrazza disponibile
 Coffee break, lunch a buffet *fino a 400 persone*

Con segreteria annessa
 Desk d'accoglienza/
 registrazione

Cena servita *fino a 200 persone*
 Spazio per stand *circa 15*

Conference Hall

96 sqm

Size mt. 16x6
 Height mt. 3,2
 Space between columns mt. 3,2x0,8

Space for about 15 stands
 Coffee break/light lunch included. Large terrace available for
 Served dinner up to 200 people

Secretary service
 Reception/registration desk
 Coffee break, buffet lunch up to 400 people

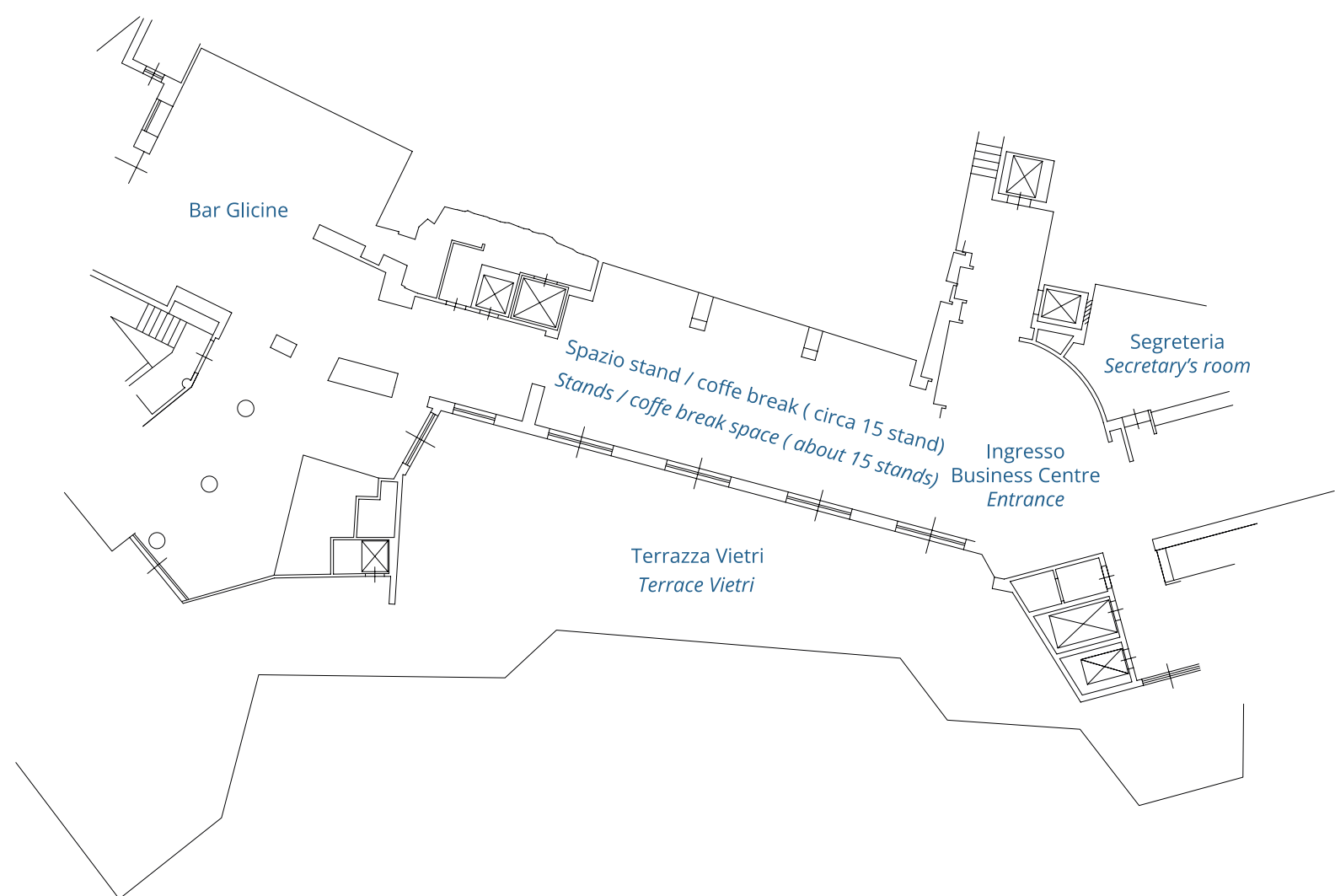

-  Cd audio *Audio cd*
-  Antenna tv *Tv Antenna*
-  Lettore dvd *Dvd Player*
-  Telefono interno *Telephone*
-  Pc Input/output *Pc input/output*
-  Presa Elettrica *Eletric plug*
-  Input dati *Data Input*
-  Video Input *Video input*
-  Radio Microfono *Radio Microphone*
-  Microfono da tavolo *Table Microphone*
-  Schermo video *Video Screen*

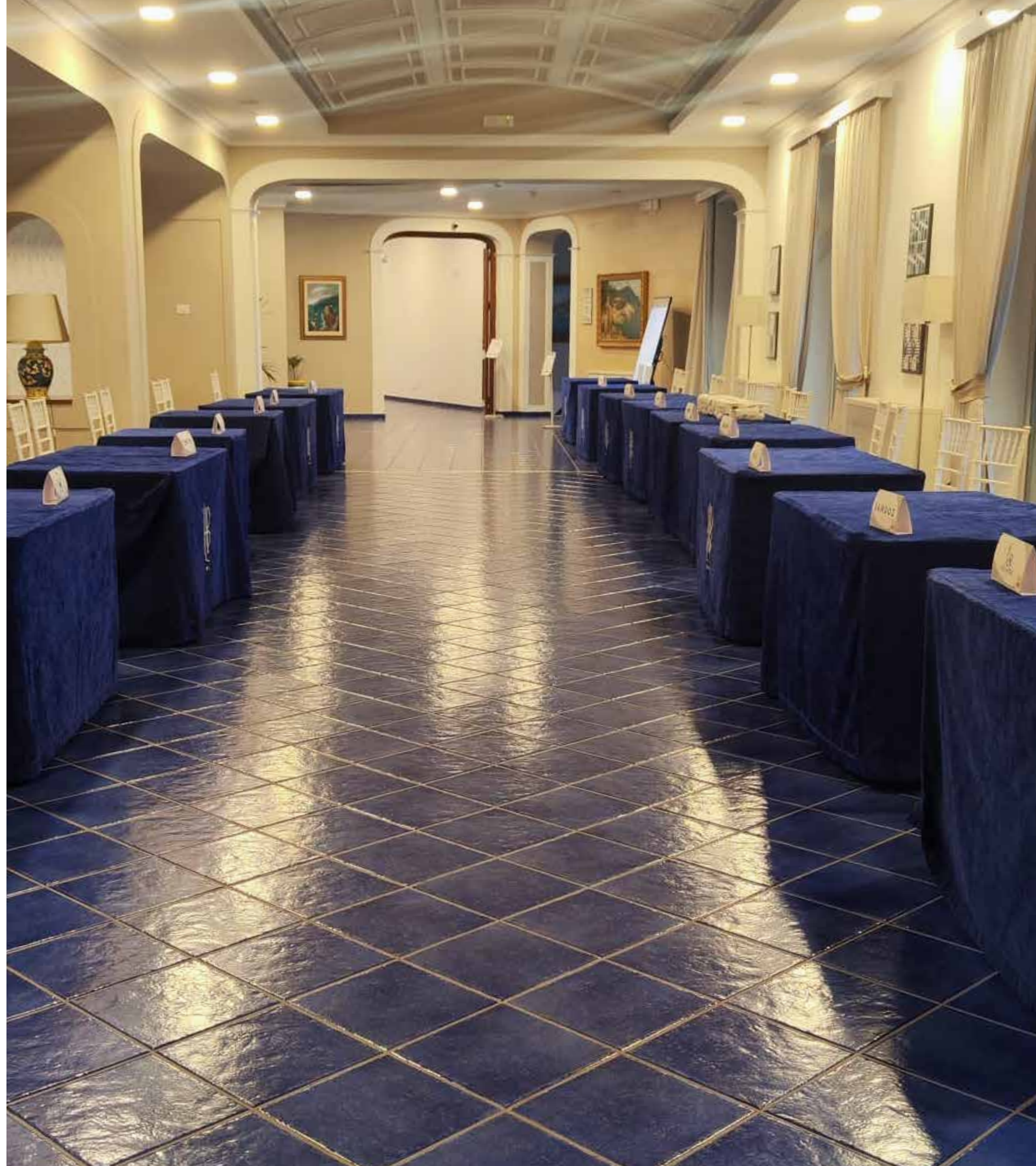



Camere Rooms

Stile ricercato, eleganza esclusiva

Ideale per le vacanze in famiglia, viaggi di nozze e soggiorni di lavoro. Posizione comodissima per visitare l'affascinante centro storico di Salerno, ammirare lo splendore delle ceramiche di Vietri sul Mare o raggiungere in pochi minuti Amalfi, Maiori, Minori, Ravello, Positano.

Dotato di 136 camere (di cui 16 Room spa, 7 junior suite, e 3 suite Belvedere), sale cerimonia, 2 ampi parcheggi con più di 270 posti auto, splendide terrazze panoramiche e ascensori che collegano le camere direttamente con la spiaggia privata.

Fine style, exclusive elegance

It is the ideal accommodation for family holidays, honeymoon and business stays. The hotel is located very near to the charming historical centre in Salerno, to the splendid ceramic factory of Vietri sul Mare, to the towns of Amalfi, Minori, Ravello, Positano, that you can reach in a very little time. The hotel Equipped with 136 rooms (including 16 spa rooms, 7 junior suites, and 3 Belvedere suites), meeting rooms, 2 large parking areas for 270 parking spaces, splendid panoramic terraces and lifts linking the rooms directly with the private beach.



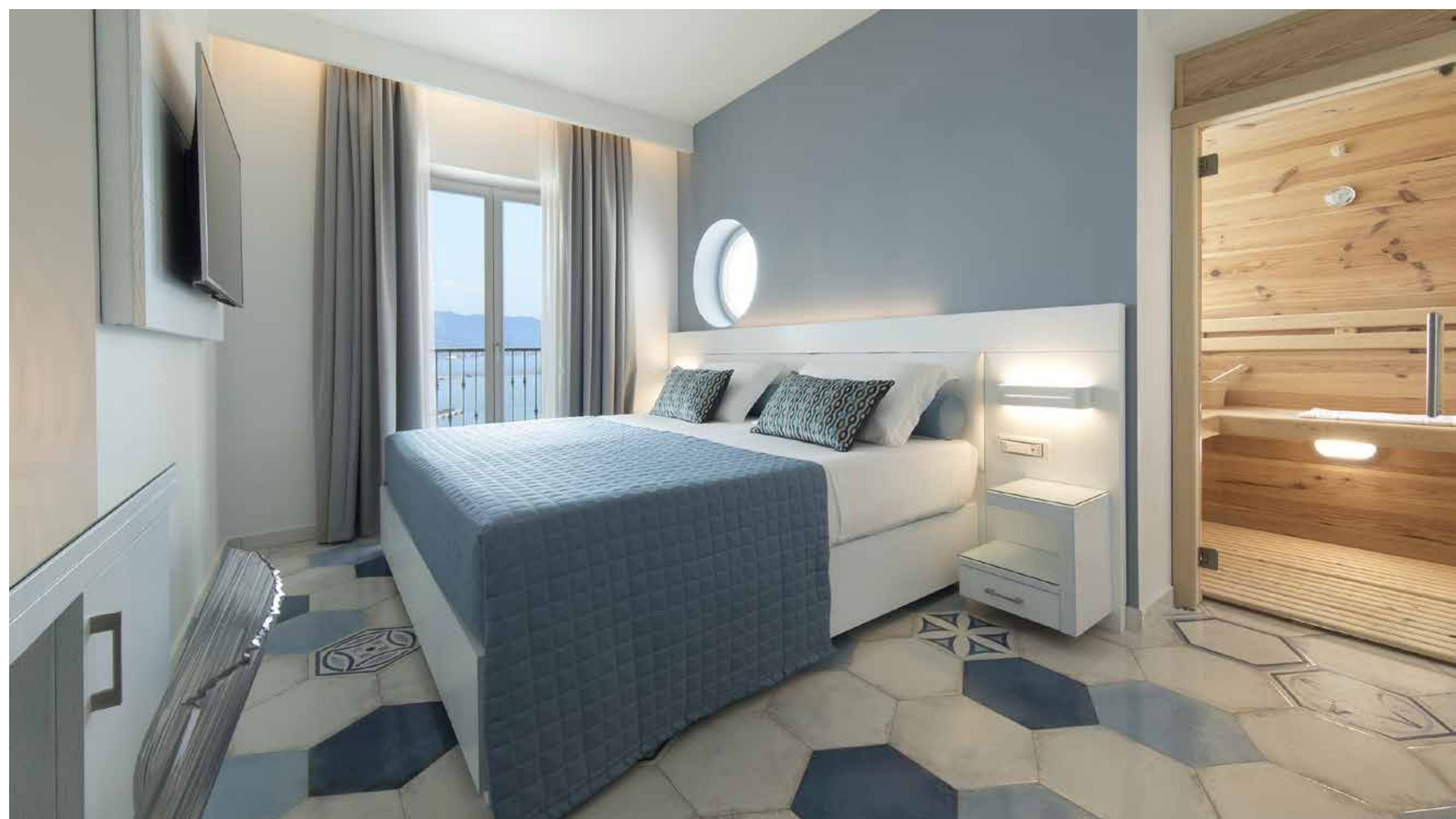
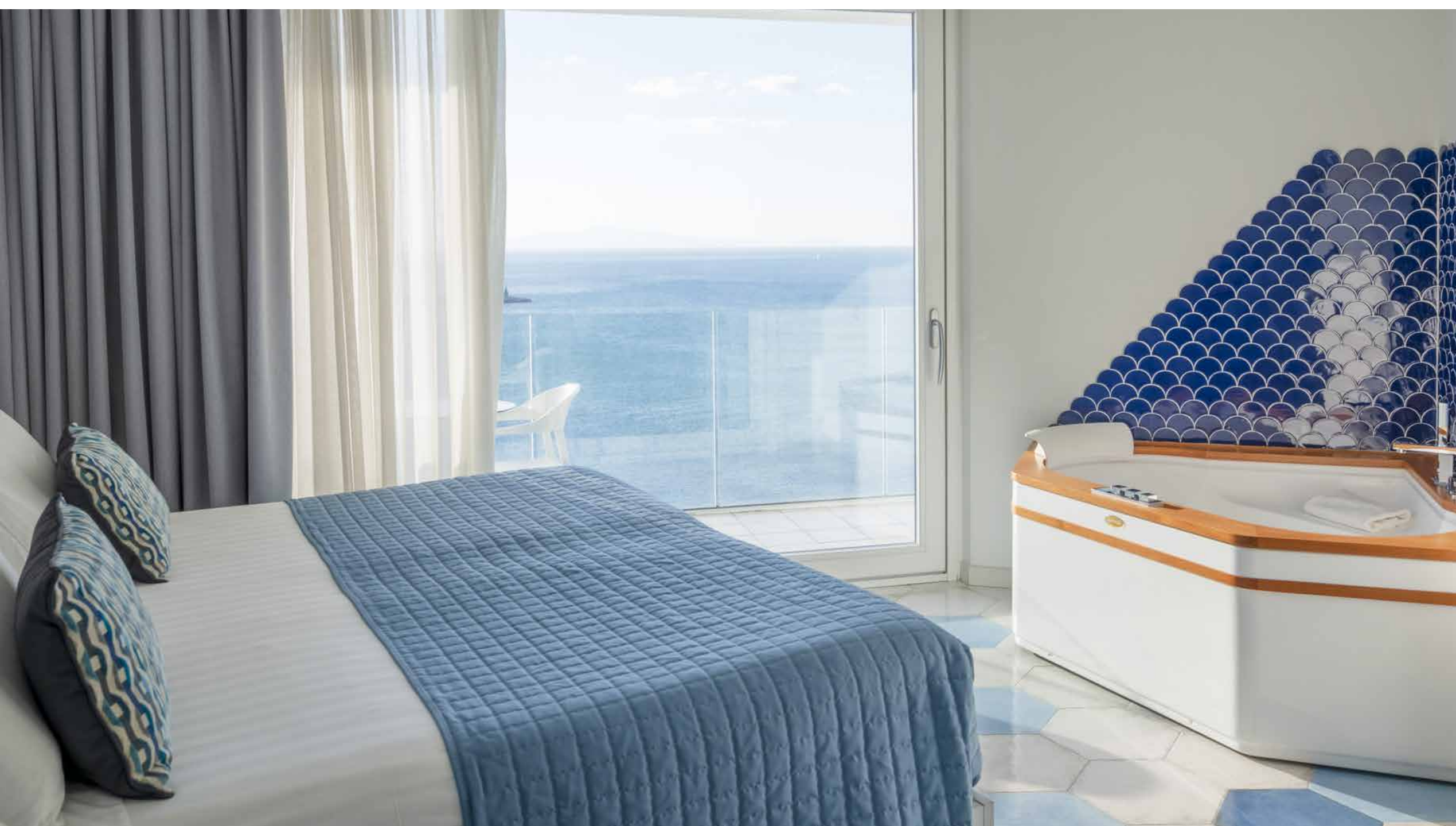



I nostri servizi

Our Services

RESTAURANT

Lloyd's Restaurant

Servizio di ristorazione in sala, in spiaggia e sulle terrazze panoramiche

Per assicurare una gustosa pausa pranzo è disponibile il servizio di ristorazione in sala o anche un freschissimo buffet sulle splendide terrazze panoramiche. Durante il periodo estivo, gli ospiti potranno essere accolti anche nel ristorante sulla spiaggia, un ambiente alternativo e molto apprezzato dove scambiare in tranquillità nuove idee e opinioni.

Starred restaurant service indoor, on the beach and on the panoramic terraces.

To enjoy a pleasant lunch break an indoor restaurant service or also a very fresh buffet on the splendid panoramic terraces are available. During the summer, the guests will be welcomed also in the restaurant on the beach, an alternative and very appreciated place where you can exchange new ideas and opinions in tranquillity.





I nostri servizi *Our Services*

BAR

Bar

Glicine

Al Bar Glicine del Lloyd's Baia Hotel puoi fare una pausa veloce, un'abbondante colazione, un rilassante break pomeridiano o un piacevole aperitivo la sera, sempre in totale relax sulle comode poltrone della sala interna o in terrazzo, dove puoi concederti la visuale panoramica sulla Costiera Amalfitana.

In vacanza ogni istante può essere speciale, vieni a scoprirlo sorseggiando un caffè, assaggiando un croissant appena sfornato oppure gustando il tuo cocktail preferito al Bar Glicine, aperto tutti i giorni dalle 10:00 alle 24:00. Non sono ammessi animali.

At the Lloyd's Baia Bar Glicine you can have a quick break, a rich breakfast, a relaxing afternoon break or a pleasant aperitif in the evening: you are always guaranteed to relax on the comfortable armchairs in the indoor room or on the terrace, where you can enjoy a great panoramic view of the Amalfi Coast.

*Every moment can be special on holiday, come and discover it sipping a coffee, tasting a freshly baked croissant or enjoying your favourite cocktail at the Lloyd's Baia Bar, open every day from 10 am to midnight.
Pets are not allowed*



I nostri servizi

Our Services

WELLNESS

Benessere

Trattamenti e fitness per restare in forma

Un momento di pausa può essere la giusta occasione per prendersi cura del proprio corpo e rilassare la mente. La palestra attrezzata by technogym completa un soggiorno ideale per chi non vuole rinunciare alla cura della propria forma fisica. La Sala Benessere riserva trattamenti specifici per eliminare i segni dello stress.

Beauty & treatments to keep fit

A wellness break can be the right opportunity to take care of your body and relax your mind. The gym equipped with technological instruments is the right way to complete an ideal stay for those who do not want to renounce to their body fitness. The Wellness Room provides specific anti-stress treatments.

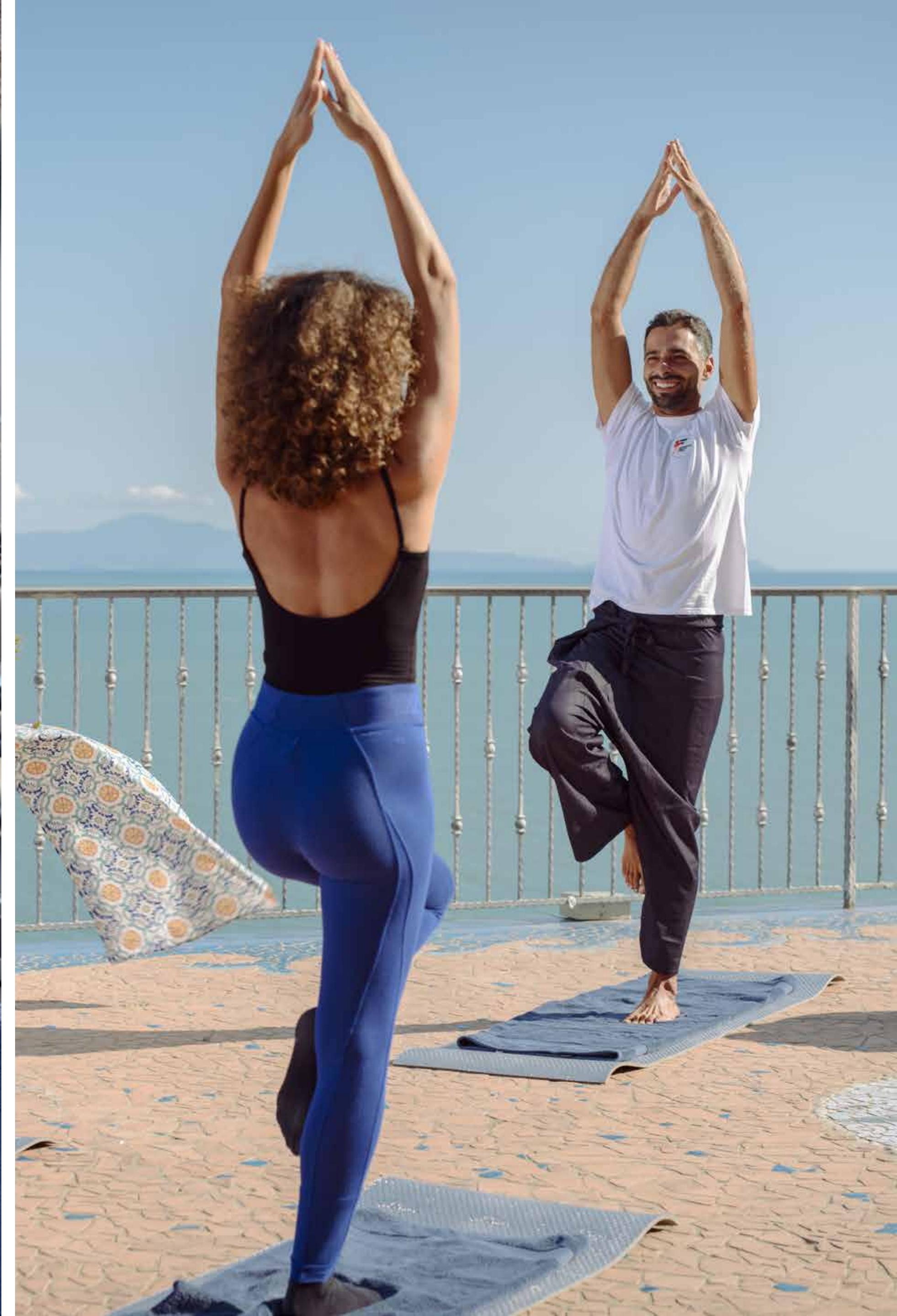



I nostri servizi *Our Services*

BEACH

Lloyd's Beach

Uno scenario unico e spettacolare

A unique and amazing view

Il Lloyd's Baia Hotel mette a disposizione dei propri ospiti uno splendido lido balneare, raggiungibile direttamente dalla struttura tramite ascensori panoramici. La spiaggia è pienamente attrezzata, con ombrelloni, lettini e spazi dedicati all'animazione, e quando hai voglia di uno spuntino, c'è il bar che ti delizia con piatti estivi e veloci. Di sera, grazie al nostro ristorante pizzeria, potrai goderti una gustosa cena in riva al mare, immerso in un'atmosfera unica.

Lloyd's Baia Hotel avails itself of a splendid private beach which can be reached directly from the hotel by panoramic lifts. The beach is well equipped with beach umbrellas, beach loungers and spaces for animation, and when you want to have a snack, there is the bar that offers summer and fast food dishes. In the evening, thanks to our pizza restaurant, you can enjoy a delicious dinner by the seashore, immersed into a unique atmosphere.



Come raggiungerci

How to reach us

IN AUTOMOBILE

Autostrada A3 - uscita Vietri sul Mare
proseguire per circa 200 mt, dall'uscita Vietri sul Mare, direzione
Salerno. Autostrada A3 e A30 - uscita Salerno
proseguire per circa 2 km, direzione Vietri sul Mare.
Porto di Salerno. Proseguire per circa 1 km, direzione Vietri sul Mare.

IN TRENO

Fermata stazione di Vietri sul Mare - linea regionale
procedere in direzione Salerno per circa 800 mt. Taxi e servizio
transfer (su richiesta).

Fermata stazione di Salerno - linea AV
procedere in direzione Vietri sul Mare per circa 3,5 km.
Taxi e servizio transfer (su richiesta).
Autobus (CSTP n°9 o 4/Leonetti).

IN AEREO

Aeroporto di Pontecagnano Salerno - Costa d'Amalfi,
circa 23 km
Aeroporto di Capodichino - Napoli
direzione Salerno, circa 50 km.
Taxi e servizio transfer (su richiesta).
Autobus (SITA, Buonocore Group e Curreri Viaggi).

Latitudine 40.671631
Longitudine 14.734367
Altezza 57 mt.

BY CAR

*Motorway A3 – exit of Vietri sul Mare
go straight on for about 200 mt from the motorway exit of Vietri
sul Mare, in the direction of Salerno. Motorway A3 and A30 - exit
of Salerno go straight on for about 2 km, in the direction of Vietri
sul Mare. Port of Salerno. Go straight on for about 1 km, in the
direction of Vietri sul Mare.*

BY TRAIN

*Stop at the railway station of Vietri sul Mare, regional railway
line go straight on in the direction of Salerno for about 800 mt.
Taxi and transfer service on demand. Stop at the railway station of
Salerno, High Speed line go straight on in the direction of Vietri sul
Mare for about 3.5 km. Taxi and transfer service (on demand).
Bus line (Local public transport CSTP nr.9 or nr.4/Leonetti lines).*

BY AIRPLANE

*From the airport of Pontecagnano, Salerno - Amalfi Coast, for
about 23km. From the airport of Capodichino, Naples In the
direction of Salerno, for about 50 km Taxi and transfer service (on
demand).
Bus lines SITA, Buonocore Group and Curreri Viaggi.*

*Latitudine 40.671631
Longitudine 14.734367
Altezza 57 mt.*

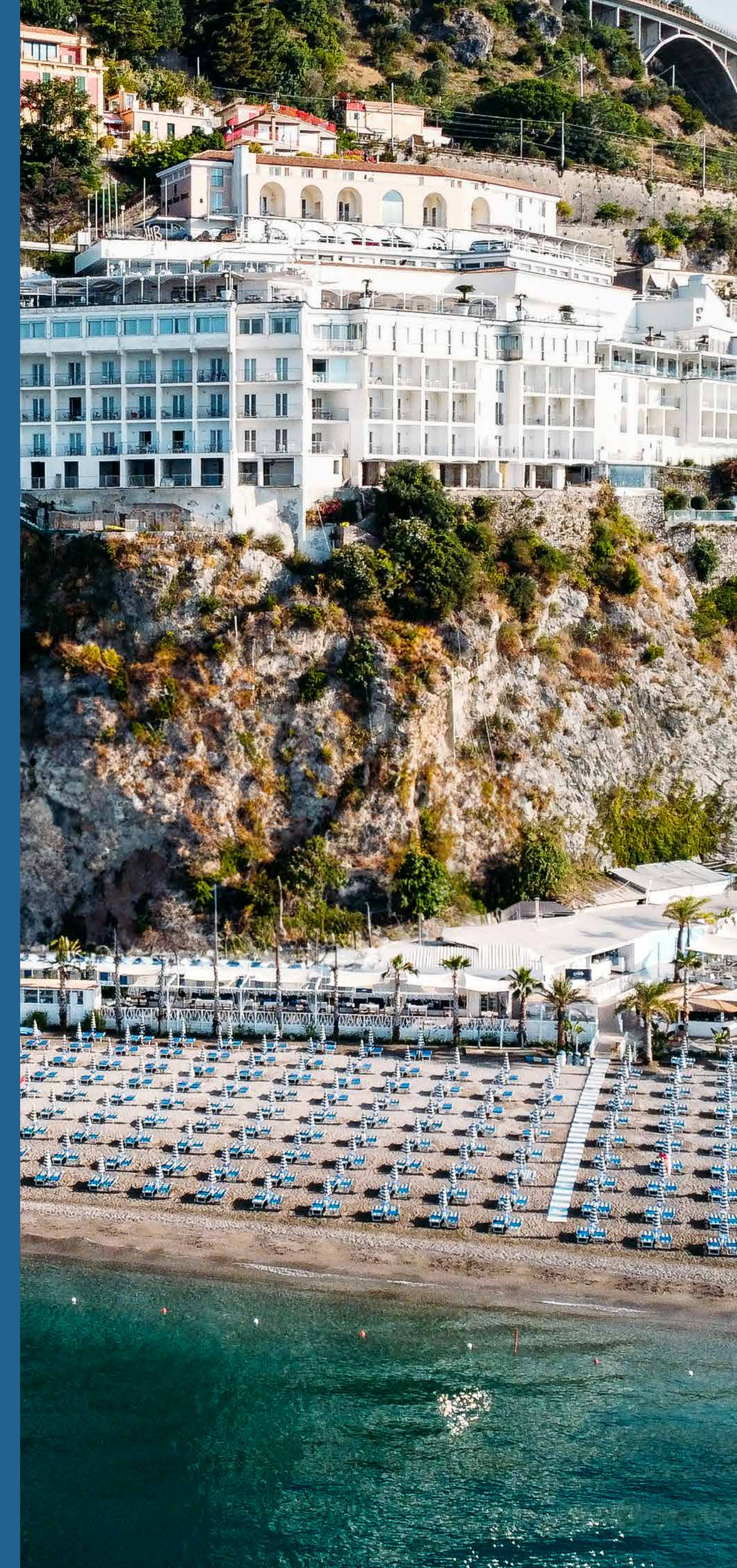



RE MAURÌ
VIETRI SUL MARE

Re Mauri

Il ristorante Re Mauri, pregiato luogo d'incontro tra il gusto, la qualità ed i piaceri della vita.
Re Mauri, un appuntamento gustoso destinato a palati esigenti e raffinati desiderosi di concedersi una formidabile esperienza enogastronomica a 360 gradi.

The restaurant Re Mauri, prestigious meeting place between taste, quality and pleasures of life.

Re Mauri, an appointment with taste meant for demanding and fine palates wishing to enjoy a really amazing enogastronomic experience.









**HOTEL
DEI PRINCIPATI**
BARONISSI



Comfort 4 stelle per il tuo soggiorno

L'Hotel dei Principati è un elegante hotel 4 stelle situato all'uscita autostradale di Baronissi Nord, a 15 minuti d'auto dal centro della città di Salerno; dispone di 80 camere di varia tipologia e di un parcheggio privato non custodito che può ospitare fino a 250 auto.

Il nostro Hotel è un luogo familiare in cui sentirsi a casa, trascorrere momenti di relax ed esperienze nei colori, sapori e profumi di un Sud ricco di storia e tradizione.

4 star comfort for your stay

The Hotel dei Principati is an elegant 4-star hotel situated near the Baronissi Nord motorway exit, 15 minutes away by car from the city center of Salerno; it has got 80 rooms of various types and a private unguarded parking for 250 cars. Our hotel is a family place where you can feel at home, spend moments of relax and experiences in the colors, flavors and scents of a South rich in history and tradition.

Centro Congressi

Il Centro congressi dell'Hotel dei Principati è in grado di ospitare fino a 250 persone ed è la scelta ideale per organizzare meeting, convegni ed eventi. E' dotato di moderne attrezzature ed ha accesso diretto al parcheggio esterno. Le sale hanno diverse dimensioni e per questo si prestano ad ospitare anche gli eventi più articolati. Alcune hanno luce naturale e le più ampie sono modulari per adattarsi alle varie necessità.

Convention Center

The Conference Center at Hotel dei Principati can accommodate up to 250 people, making it the ideal choice for organizing meetings, conferences, and events. It is equipped with modern facilities and has direct access to the external parking area. The rooms come in various sizes, making them suitable for even the most complex events.

Some have natural light, and the larger ones are modular to adapt to different needs.



Sala Iris

170,15 mq
13,78 x 12,58 x 2,70

Room Iris

170,15 sqm
13,78 x 12,58 x 2,70

Potenza e quantità dei videoproiettori

N. 3 da 5200 Ansi Lumen
1,95 mt X 2,40mt

Allestimento

Platea 100 persone
Banchi di scuola 55 persone
Tavolo unico 40 persone
Ferro di cavallo 50 persone
Set - up
Theatre 100 people
Classroom 50 people
Boardroom 40 people
U-shape 50 people

Power and quantity of video projectors

N. 3 da 5200 Ansi Lumen
1,95 mt X 2,40mt

Attrezzature tecniche

Lettoce DVD
PC input
Presa elettrica
Input dati
Video input
Radio microphone

Technical equipment

DVD player
Output
Electric socket
Data input
Video input
Radio microphone

Microfono da tavolo
Schermo video
N1 Podio
Impianto audio
Microfono a Pulce
Microfono ad Archetto

Table microphone
Video screen
N1 Podium
Audio system
Flea Microphone
Headband microphone

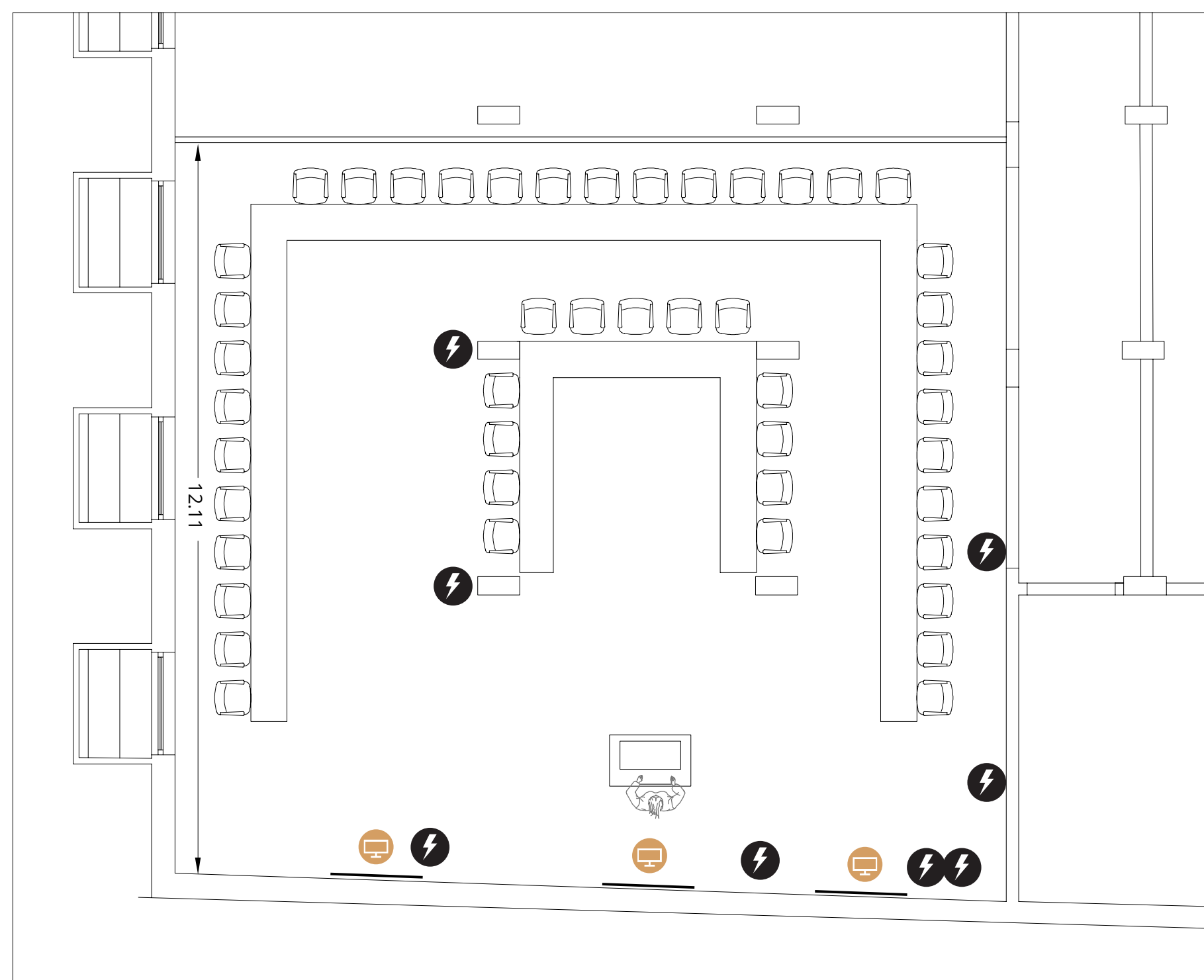

- Cd audio *Audio cd*
- Antenna tv *Tv Antenna*
- Lettoce dvd *Dvd Player*
- Telefono interno *Telephone*
- Pc Input/output *Pc input/output*
- Presa Elettrica *Eletric plug*
- Input dati *Data Input*
- Video Input *Video input*
- Radio Microfono *Radio Microphone*
- Microfono da tavolo *Table Microphone*
- Schermo video *Video Screen*



Sala Tulipano

112,80 mq

13,78 x 8,21 x 2,70

Allestimento

Platea
Banchi di scuola
Ferro di cavallo
Tavolo unico

50 persone

40 persone

15 persone

30 persone

Attrezzature tecniche

Lettoce DVD
PC input
Presa elettrica
Input dati
Video input
Radio microphone

Microfono da tavolo
Schermo video
N1 Podio
Impianto audio
Microfono a Pulce
Microfono ad Archetto

Room Tulipano

112,80 sqm

13,78 x 8,21 x 2,70

Set - up

Theatre
Classroom
U-shape
Boardroom

50 people

40 people

15 people

30 people

Technical equipment

DVD player
Output
Electric socket
Data input
Video input
Radio microphone

Table microphone
Video screen
N1 Podium
Audio system
Flea Microphone
Headband microphone

Potenza e quantità dei videoproiettori

Power and quantity of video projectors

N. 1 da 3200 Ansi Lumen
2,4 mt X 2,00mt

N. 1 da 3200 Ansi Lumen
2,4 mt X 2,00mt

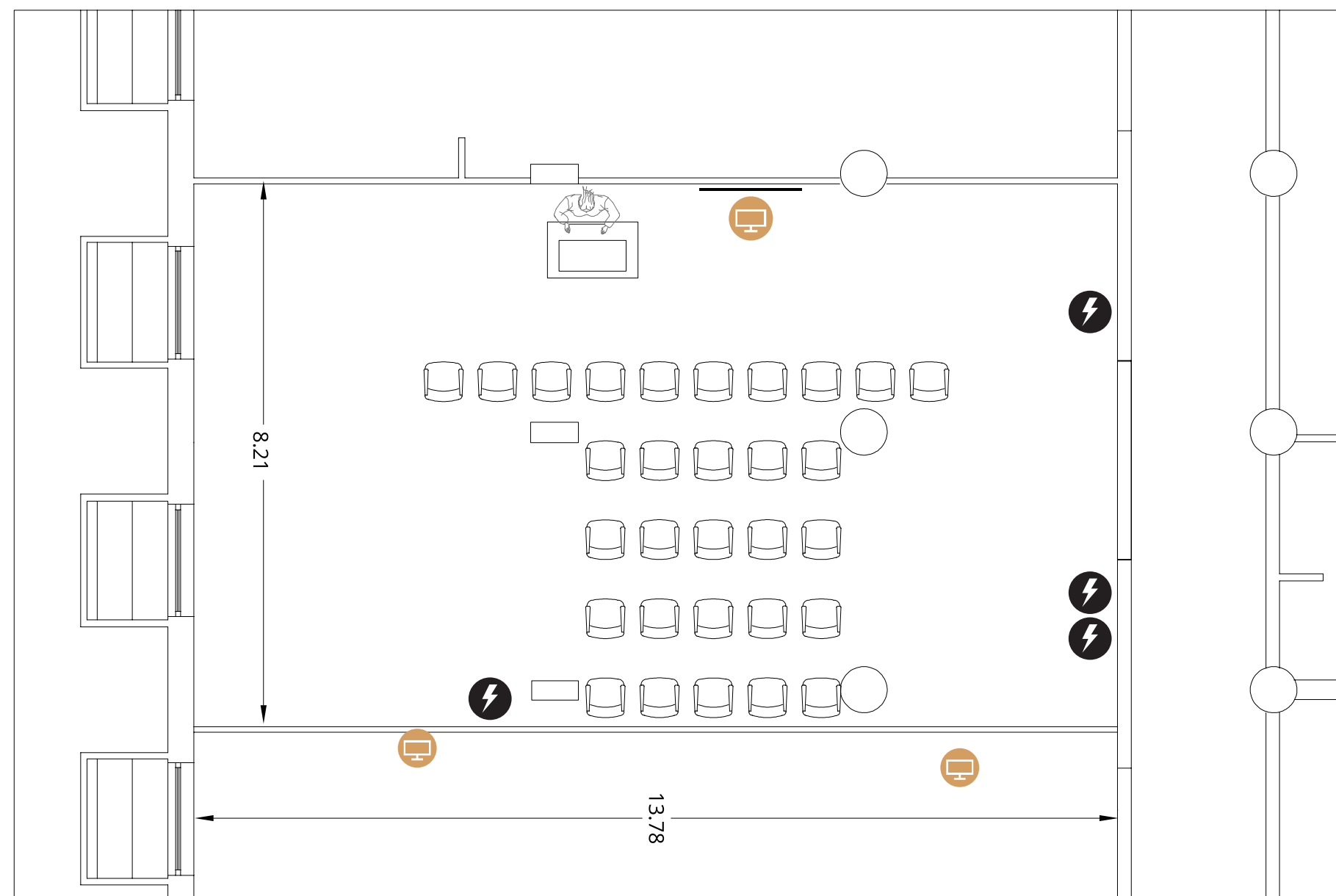

- Cd audio *Audio cd*
- Antenna tv *Tv Antenna*
- Lettoce dvd *Dvd Player*
- Telefono interno *Telephone*
- Pc Input/output *Pc input/output*
- Presa Elettrica *Eletric plug*
- Input dati *Data Input*
- Video Input *Video input*
- Radio Microfono *Radio Microphone*
- Microfono da tavolo *Table Microphone*
- Schermo video *Video Screen*

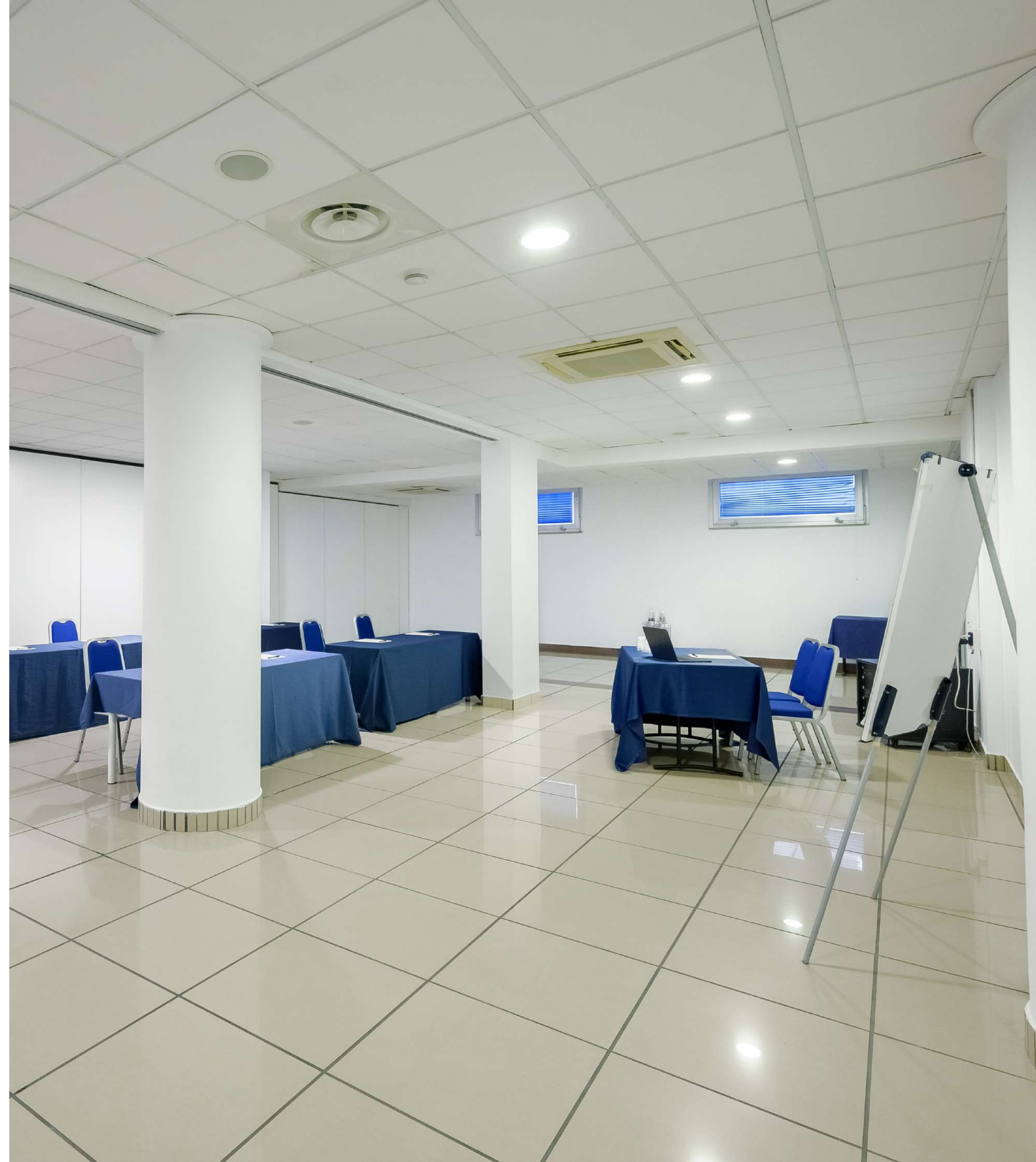

Sala Girasole

112,50 mq
12,8 x 8,69 x 2,70

Allestimento

Platea
Banchi di scuola
Ferro di cavallo
Tavolo unico

50 persone
35 persone
25 persone
25 persone

Attrezzature tecniche

Letto DVD
PC input
Presa elettrica
Input dati
Video input
Radio microphone

Microfono da tavolo
Schermo video
N1 Podio
Impianto audio
Microfono a Pulce
Microfono ad Archetto

Luce naturale.

Una sala accessoria adiacente | Bagni riservati

Room Girasole

112,50 sqm

Set - up

Theatre
Classroom
U-shape
Boardroom

50 people
35 people
25 people
25 people

Technical equipment

DVD player
Output
Electric socket
Data input
Video input
Radio microphone

Table microphone
Video screen
N1 Podium
Audio system
Flea Microphone
Headband microphone

Natural light.

An adjacent auxiliary room | Private bathrooms

Potenza e quantità dei videoproiettori

Power and quantity of video projectors

N. 1 da 3200 Ansi Lumen
2,4 mt X 2,00mt

N. 1 da 3200 Ansi Lumen
2,4 mt X 2,00mt

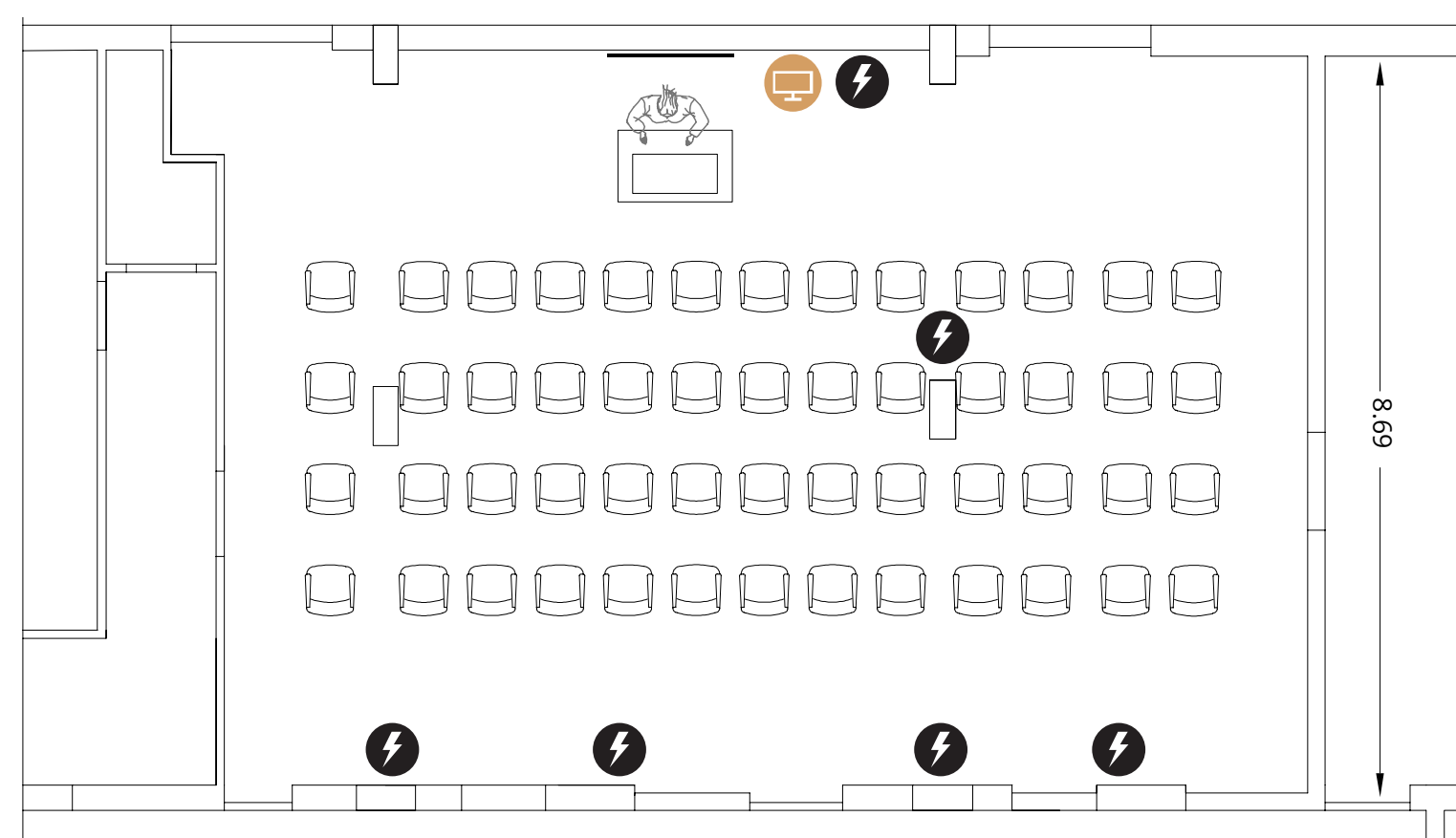

- Cd audio *Audio cd*
- Antenna tv *Tv Antenna*
- Lettore dvd *Dvd Player*
- Telefono interno *Telephone*
- Pc Input/output *Pc input/output*
- Presa Elettrica *Eletric plug*
- Input dati *Data Input*
- Video Input *Video input*
- Radio Microfono *Radio Microphone*
- Microfono da tavolo *Table Microphone*
- Schermo video *Video Screen*



Sala Rosa/Giglio

103,10 mq

13,78 x 7,53 x 2,70

Allestimento

Platea
Banchi di scuola
Ferro di cavallo
Tavolo unico

40 persone
30 persone
25 persone
20 persone

Attrezzature tecniche

Letto DVD
PC input
Presa elettrica
Input dati
Video input
Radio microphone

Microfono da tavolo
Schermo video
N1 Podio
Impianto audio
Microfono a Pulce
Microfono ad Archetto

Room Rosa/Giglio

103,10 sqm

13,78 x 7,53 x 2,70

Set - up

Theatre
Classroom
U-shape
Boardroom

40 people
30 people
25 people
20 people

Technical equipment

DVD player
Output
Electric socket
Data input
Video input
Radio microphone

Table microphone
Video screen
N1 Podium
Audio system
Flea Microphone
Headband microphone

Potenza e quantità dei videoproiettori

Power and quantity of video projectors

N. 1 da 3200 Ansi Lumen
2,4 mt X 2,00mt

N. 1 da 3200 Ansi Lumen
2,4 mt X 2,00mt

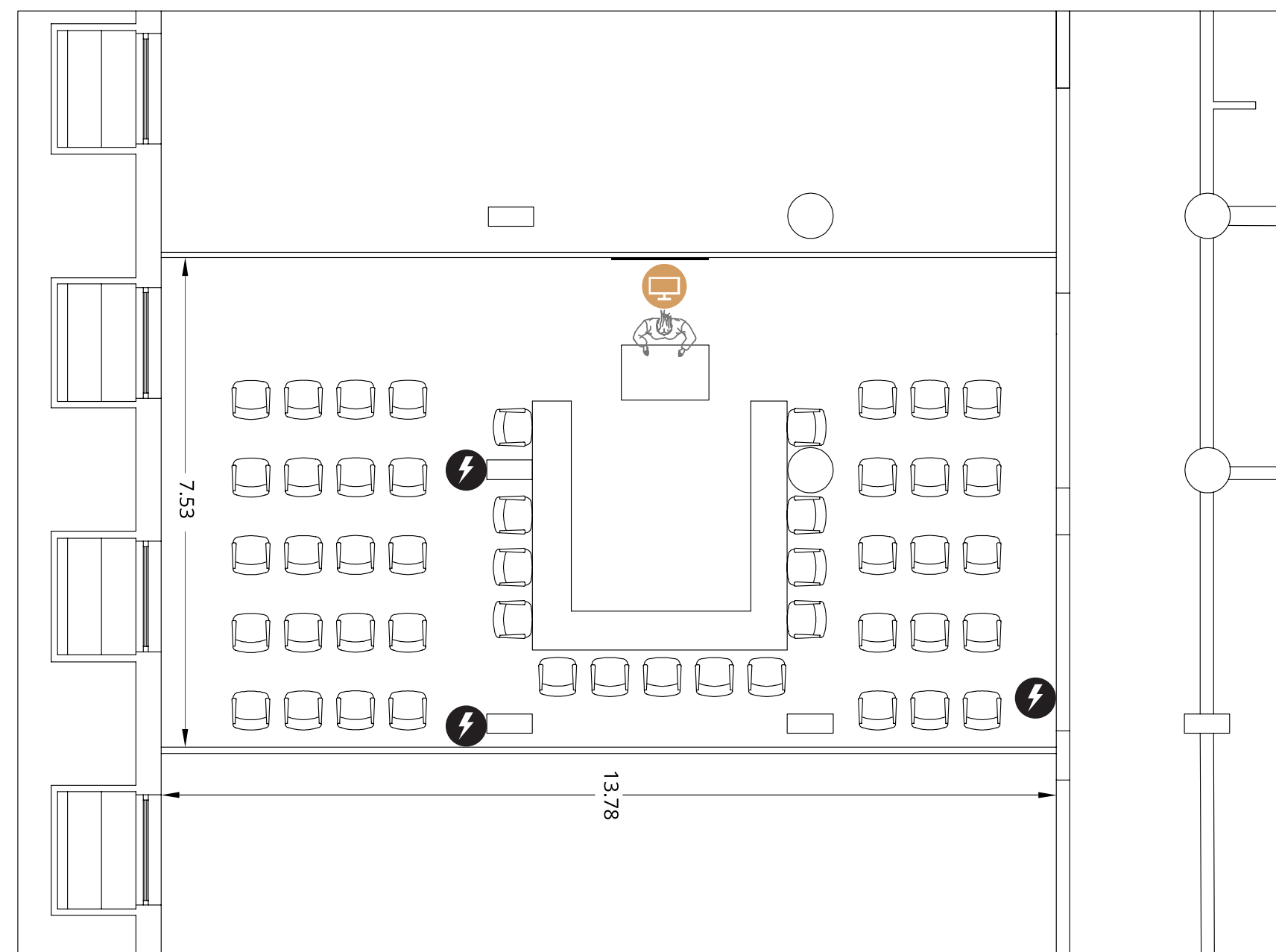

- 🎵 Cd audio *Audio cd*
- 📺 Antenna tv *Tv Antenna*
- 📀 Lettore dvd *Dvd Player*
- ☎ Telefono interno *Telephone*
- 🖨 Pc Input/output *Pc input/output*
- ⚡ Presa Elettrica *Electric plug*
- 🖥 Input dati *Data Input*
- ▶ Video Input *Video input*
- 📻 Radio Microfono *Radio Microphone*
- 🎙 Microfono da tavolo *Table Microphone*
- 📺 Schermo video *Video Screen*



Sala Camelia

53,35 mq

4,76 x 11,52 x 2,70

Allestimento

Platea
Banchi di scuola
Ferro di cavallo
Tavolo unico

30 persone

20 persone

22 persone

25 persone

Attrezzature tecniche

Letto DVD
PC input
Presa elettrica
Input dati
Video input
Radio microphone

Microfono da tavolo
Schermo video
N1 Podio
Impianto audio
Microfono a Pulce
Microfono ad Archetto

Room Camelia

53,35 sqm

4,76 x 11,52 x 2,70

Set - up

Theatre
Classroom
U-shape
Boardroom

30 people

20 people

22 people

25 people

Technical equipment

DVD player
Output
Electric socket
Data input
Video input
Radio microphone

Table microphone
Video screen
N1 Podium
Audio system
Flea Microphone
Headband microphone

Potenza e quantità dei videoproiettori

Power and quantity of video projectors

N. 1 da 3200 Ansi Lumen
2,4 mt X 2,00mt

N. 1 da 3200 Ansi Lumen
2,4 mt X 2,00mt

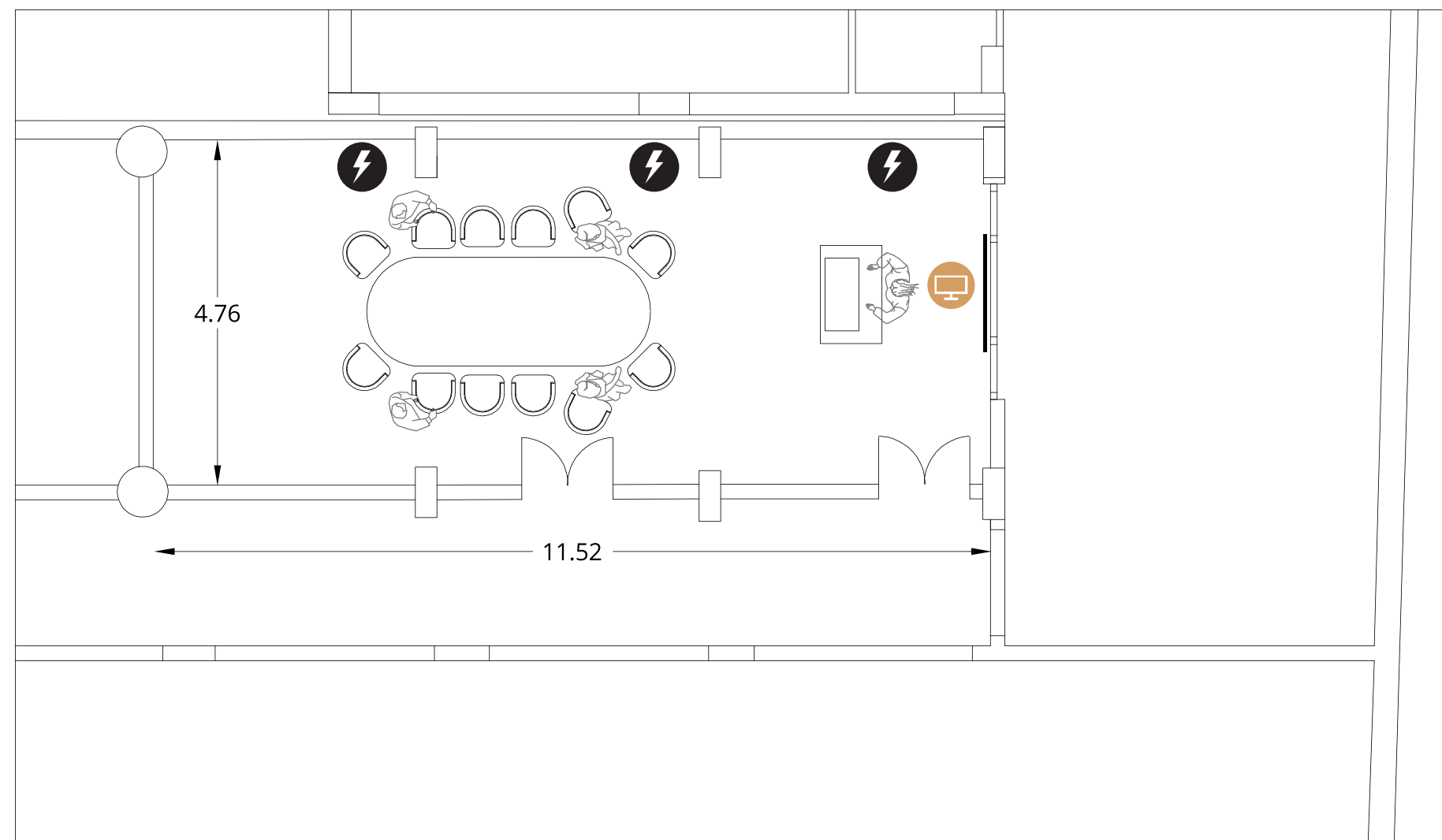

- Cd audio *Audio cd*
- Antenna tv *Tv Antenna*
- Lettore dvd *Dvd Player*
- Telefono interno *Telephone*
- Pc Input/output *Pc input/output*
- Presa Elettrica *Eletric plug*
- Input dati *Data Input*
- Video Input *Video input*
- Radio Microfono *Radio Microphone*
- Microfono da tavolo *Table Microphone*
- Schermo video *Video Screen*



Sala Mimosa

37 mq

10 x 3,81 x 2,70

Allestimento

Platea
Banchi di scuola
Ferro di cavallo
Tavolo unico

15 persone

8 persone

12 persone

10 persone

Attrezzature tecniche

Letto DVD
PC input
Presse elettrica
Input dati
Video input
Radio microphone

Microfono da tavolo
Schermo video
N1 Podio
Impianto audio
Microfono a Pulce
Microfono ad Archetto

Room Mimosa

37 sqm

10 x 3,81 x 2,70

Set - up

Theatre
Classroom
U-shape
Boardroom

15 people

8 people

12 people

10 people

Technical equipment

DVD player
Output
Electric socket
Data input
Video input
Radio microphone

Table microphone
Video screen
N1 Podium
Audio system
Flea Microphone
Headband microphone

Potenza e quantità dei videoproiettori

Power and quantity of video projectors

N. 1 da 3200 Ansi Lumen
2,4 mt X 2,00mt

N. 1 da 3200 Ansi Lumen
2,4 mt X 2,00mt

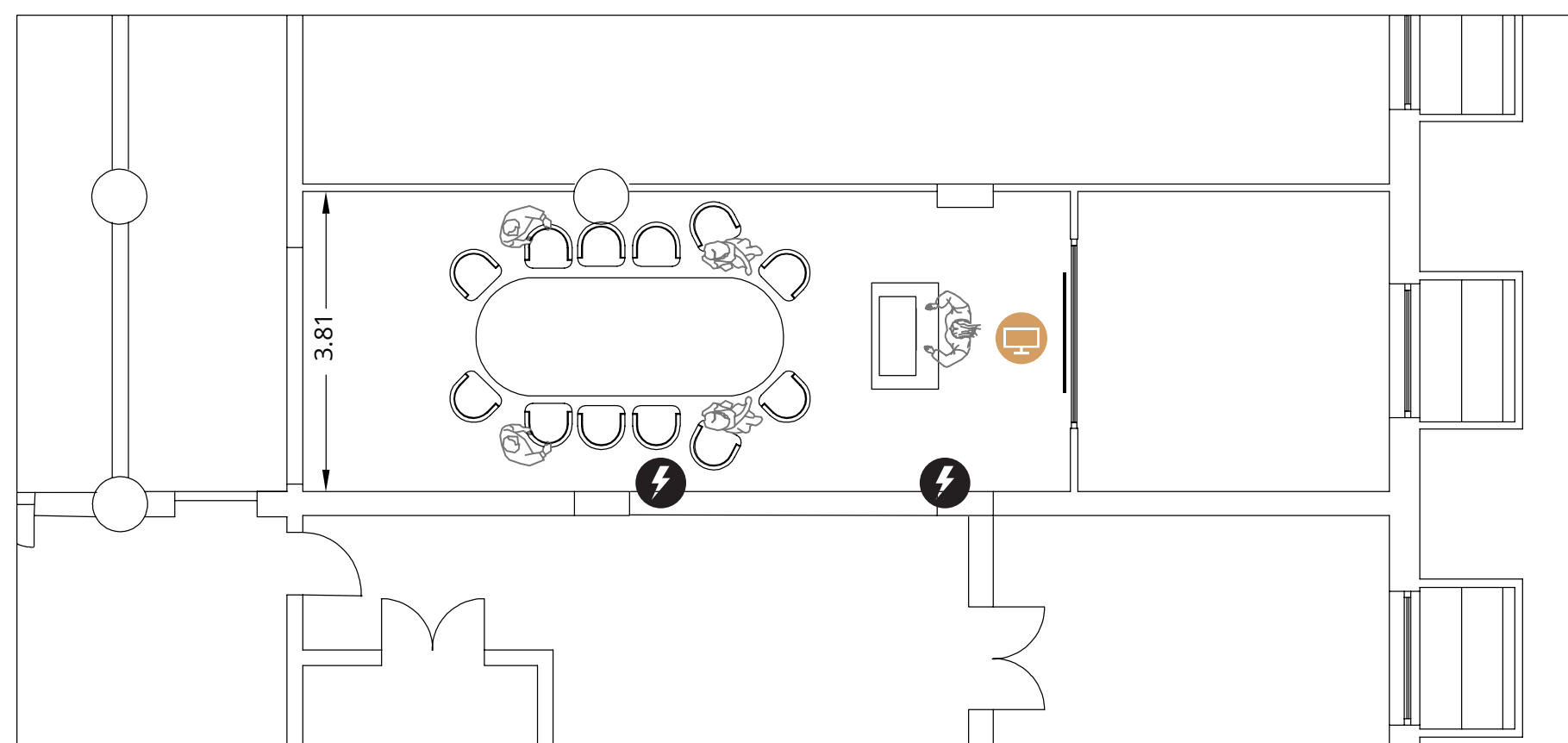

- 🎵 Cd audio *Audio cd*
- 📺 Antenna tv *Tv Antenna*
- 📀 Lettore dvd *Dvd Player*
- ☎ Telefono interno *Telephone*
- 🖨 Pc Input/output *Pc input/output*
- ⚡ Presa Elettrica *Electric plug*
- 📺 Input dati *Data Input*
- ▶ Video Input *Video input*
- 📻 Radio Microfono *Radio Microphone*
- 🎤 Microfono da tavolo *Table Microphone*
- 📺 Schermo video *Video Screen*



Sala Iris + Giglio/Rosa + Tulipano

380,90 mq
28,32 x 13,45 x 2,70

Room Iris + Giglio/Rosa + Tulipano

380,90 sqm
28,32 x 13,45 x 2,70

Potenza e quantità dei videoproiettori

N. 3 da 5200 Ansi Lumen
1,95 mt X 2,40mt

Allestimento

Platea 250 persone
Banchi di scuola 100 persone
Ferro di cavallo 95 persone
Tavolo unico 70 persone

Set - up

Theatre 250 people
Classroom 100 people
U-shape 95 people
Boardroom 70 people

Power and quantity of video projectors

N. 3 da 5200 Ansi Lumen
1,95 mt X 2,40mt

Attrezzature tecniche

Lettoce DVD
PC input
Presa elettrica
Input dati
Video input
Radio microphone

Technical equipment

DVD player
Output
Electric socket
Data input
Video input
Radio microphone

Microfono da tavolo
Schermo video
N1 Podio
Impianto audio
Microfono a Pulce
Microfono ad Archetto

Table microphone
Video screen
N1 Podium
Audio system
Flea Microphone
Headband microphone

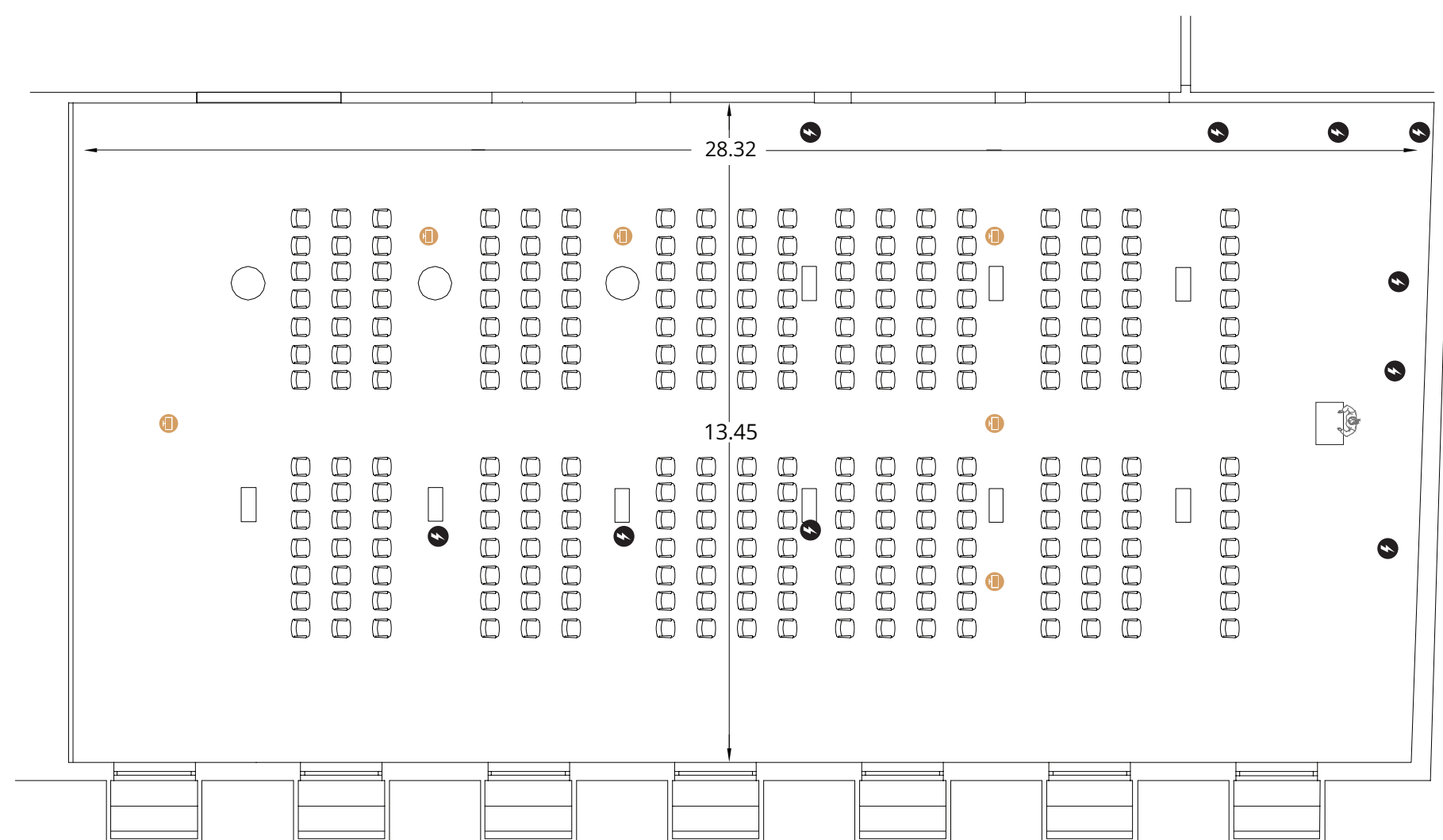

- Cd audio *Audio cd*
- Antenna tv *Tv Antenna*
- Lettoce dvd *Dvd Player*
- Telefono interno *Telephone*
- Pc Input/output *Pc input/output*
- Presa Elettrica *Eletric plug*
- Input dati *Data Input*
- Video Input *Video input*
- Radio Microfono *Radio Microphone*
- Microfono da tavolo *Table Microphone*
- Schermo video *Video Screen*





RECEPTION

HOTEL DEI PRINCIPATI
★★★★★

Camere

Rooms

L'Hotel dei Principati ha 80 camere, tutte perfettamente insonorizzate.

Letti comodi, di diverse misure – matrimoniali King e letti separati, luci calde e rilassanti contribuiscono a creare un'atmosfera estremamente gradevole. Accesso a internet wireless con connessione ad alta velocità, telefono, minibar, bollitore elettrico, ampia scrivania, cassaforte, TV led 43" con canali satellitari e SKY, set cortesia, asciugacapelli, asse e ferro da stiro (a richiesta alla reception), camere per fumatori.

Check In dalle ore 14:30 –
Check Out entro le ore 10:00.

The Hotel dei Principati features 80 rooms, all impeccably soundproofed. Comfortable beds in various sizes – King and twin beds, warm and soothing lighting contribute to creating an extremely pleasant atmosphere. High-speed wireless internet access, telephone, minibar, electric kettle, spacious desk, safe, 43" LED TV with satellite and SKY channels, complimentary toiletries, hairdryer, iron and ironing board (available upon request at the reception), and smoking rooms are available. Check-in is available from 2:30 PM, and check-out is by 10:00 AM.





I nostri servizi
Our Services

RESTAURANT

Ristorante
La Sfera

Il ristorante La Sfera è caratterizzato da una spettacolare sfera in vetro che racchiude l'essenza della sua filosofia: centralità dei sapori, perfezione e delicatezza, equilibrio e leggerezza.

La Sfera restaurant is characterized by a spectacular glass sphere that encapsulates the essence of its philosophy: the centrality of flavors, perfection and delicacy, balance and lightness.





I nostri servizi
Our Services

BAR

Bar

Principe

Nel nostro bar, il personale è pronto a deliziare il palato dei nostri ospiti con una varietà di cocktail deliziosi, accompagnati da stuzzichini irresistibili.

In our bar, our staff is ready to delight your palate with a variety of delicious cocktails, accompanied by irresistible appetizers.

I nostri servizi
Our Services

BREAKFAST

Colazione

La sala Colazioni, luminosa e accogliente, accoglie i nostri ospiti al risveglio con un ricco buffet di prelibatezze dolci e salate, per iniziare la giornata con sapore!

The Breakfast Room, bright and welcoming, welcomes our guests in the morning with a rich buffet of sweet and savory delights to start the day with flavor!





I nostri servizi
Our Services

BEAUTY TREATMENTS

Centro
estetico

Trattamenti estetici, make up
e parucchiere, disponibili su
prenotazione presso un centro
convenzionato o direttamente in
camera.

*Esthetic treatments, makeup,
and hairstylist services available
by appointment at an affiliated
center or directly in your room.*

I nostri servizi

Our Services

BEACH

Spiaggia

Durante l'estate, gli ospiti dell'Hotel dei Principati possono prenotare il servizio spiaggia presso il Lloyd's Baia Hotel a Vietri sul Mare, sulla Costiera Amalfitana.

During the summer, Hotel dei Principati guests have the option to choose the beach service at the Lloyd's Baia Hotel beach club in Vietri sul Mare, on the Amalfi Coast.

PARKING & TRANSFER

Parcheggio & Transfer

L'Hotel dei Principati offre un parcheggio gratuito e privato, esclusivo per gli ospiti, oltre a trasferimenti prenotabili per il centro città e l'Università di Salerno.

The Hotel dei Principati offers free and private parking, exclusively for guests, as well as bookable transfers to the city center and the University of Salerno.





**MAGICA
LUNA**

ROMA



Boutique Hotel

Per affari o per piacere,
un elegante boutique hotel nel cuore della città eterna.
L'hotel dispone 10 camere dallo stile minimalista, dove le
geometrie delle forme e i colori caldi avvolgono gli Ospiti in
un'atmosfera rilassante e confortevole.

La pietra viva e gli inserti scultorei si coniugano con la
domotica contemporanea, definendo la personalità unica
dell'Hotel. Design contemporaneo, respiro classico, l'eco
della storia, la visione del futuro. Un'accoglienza calda e
discreta, che assicurerà un soggiorno piacevole in un luogo
unico.

*For business and leisure, an elegant retreat in the centre
of the eternal city. 10 minimalist style rooms, where the
combination of geometric and warm colors wrap the guests in
a relaxing and comfortable atmosphere.*

*The living stone and sculptural inserts are combined with
contemporary home automation, defining the unique
personality of the hotel.*





Camere Rooms

10 camere dallo stile minimalista, dove le geometrie delle forme e i colori caldi avvolgono gli Ospiti in un'atmosfera rilassante e confortevole. La pietra viva e gli inserti scultorei si coniugano con la domotica contemporanea, definendo la personalità unica di un Hotel che risponde alle esigenze di chi vuole in vacanza comodità e discrezione in un ambiente dal gusto ricercato e moderno.

Tutte le camere di Magica Luna sono insonorizzate e dotate di avanzati sistemi di gestione delle luci e della climatizzazione, per garantire agli Ospiti un comfort personalizzato sulle loro esigenze.

10 minimalist style rooms, where the combination of geometric shapes and warm colors that wrap the guests in a relaxing and comfortable atmosphere.

The living stone and sculptural inserts are combined with contemporary home automation, defining the unique personality of the hotel.

All Magica Luna's rooms are sound proofed and equipped with advanced lighting and temperature control systems, to ensure guests a personalized comfort on their needs.





I nostri servizi

Our Services

BREAKFAST

Colazione al bar

Chiedi al nostro staff dove gustare un'ottima colazione nei i migliori bar della zona

Buy the breakfast voucher at the Reception and discover the bars affiliated with us.

EVENTS

Tour Guidati

I must da non perdere o gli itinerari più insoliti, ti daremo supporto per organizzare il tuo tour.

The unsual routes that are must visit, we will help you organize your tours.





I nostri servizi Our Services

SERVICE

Noleggjo auto bici e moto

Per spostarti in autonomia
chiedi supporto al front desk per
noleggiare auto, scooter o bici.

*To move independently ask
support at the front desk to rent
cars, scooters or bikes.*

SERVICE

Pet Friendly

Siamo lieti di accogliere cani e
gatti di piccola taglia.

*We are pleased to welcome
puppies guests and we have nice
pet amenities.*



**PALAZZO
OGNISSANTI**

FIRENZE



Palazzo Ognissanti

Hotel Palazzo Ognissanti, ospitato in un edificio del 19° secolo, è situato nel quartiere del Centro storico di Firenze, patrimonio dell'Umanità, riconosciuto dall'Unesco. Dispone di 50 camere su tre piani, raggiungibili con ascensore. Le camere sono climatizzate, il wifi gratuito, bagno privato e comodità come la scrivania, tv a schermo piatto, armadio, cassetta sicurezza e servizio di lavanderia on demand. Inoltre è dotato di 2 sale convegni. Tutti gli spazi comuni, dalla sala colazione ai piani sono usufruibili dalla clientela diversamente abile.

Hotel Palazzo Ognissanti, housed in a 19th-century building, is located in the historic center of Florence, a UNESCO World Heritage site. It offers 50 rooms spread over three floors, accessible by an elevator. The rooms are air-conditioned and feature free Wi-Fi, a private bathroom, and amenities such as a desk, flat-screen TV, wardrobe, safe, and on-demand laundry service. Additionally, it has two conference rooms. All common areas, from the breakfast room to the floors, are accessible to guests with disabilities.





Camere Rooms

Il nostro arredamento minimalista delle stanze è un vero e proprio manifesto di stile, caratterizzato da linee pulite e forme essenziali. Abbiamo camere spaziose che possono ospitare da una a tre persone. Ogni camera è dotata di aria condizionata, servizio di pulizia giornaliero, servizio in camera, cassaforte, minibar e TV a schermo piatto. Siamo fieri di offrire un ambiente accogliente e confortevole per tutti i nostri ospiti.

Our minimalist room decor is a true style statement, characterized by clean lines and essential shapes. We have spacious rooms that can accommodate from one to three people. Each room is equipped with air conditioning, daily cleaning service, room service, a safe, minibar, and a flat-screen TV. We take pride in providing a welcoming and comfortable environment for all our guests.





I nostri servizi

Our Services

BREAKFAST

Colazione inclusa

Il nostro servizio di colazione è pensato per deliziare i vostri sensi e prepararvi ad affrontare le avventure della giornata con energia e buon umore.

Our breakfast service is designed to delight your senses and prepare you to face the day's adventures with energy and good spirits.

EVENTS

Tour Guidati

I must da non perdere o gli itinerari più insoliti, ti daremo supporto per organizzare il tuo tour.

The unusual routes that are must visit, we will help you organize your tours.





FELDMILLA

CAMPO TURES



Feldmilla Design Hotel Wellness & SPA

Questo è un luogo nel quale ritrovare una dimensione di benessere dentro la natura e fuori dal tempo. L'esperienza di vacanza in Trentino Alto Adige che stavi cercando è qui, nel cuore della Valle Aurina, al Feldmilla Design Hotel – Wellness & SPA, dove innovazione e tradizioni si incontrano, per dare vita ad una location di design elegante ed accogliente.

Le Dolomiti dell'Alto Adige sovrastano il panorama e il nostro hotel è il punto di partenza perfetto per raggiungere il vicino comprensorio di Plan de Corones e lo Skiworld Ahrntal con i comprensori sciistici di Klausberg e Speikboden con 74 km di piste e 21 impianti di risalita accessibili con un unico skipass.

Questo meraviglioso territorio regala in ogni stagione esperienze e suggestioni uniche da vivere in simbiosi con la natura circostante. territorio regala in ogni stagione esperienze e suggestioni uniche da vivere in simbiosi con la natura circostante.

This is a place to rediscover well-being in nature and beyond time. The holiday experience you've been looking for is here, in the heart of the Ahrntal Valley, at the Feldmilla Design Hotel – Wellness & SPA, where innovation and tradition meet in an elegant design location.

The Dolomites dominate the view. The hotel is perfect for Plan de Corones and Skiworld Ahrntal with the Klausberg and Speikboden ski areas offering 74 km of slopes and 21 lifts, all accessible with a single ski pass.

Each season, this wonderful region offers unique experiences and attractions in symbiosis with the surrounding nature.







Congressi

Feldmilla Design Hotel a Campo Tures offre spazi attrezzati per organizzare conferenze e riunioni di lavoro. Se cerchi un luogo elegante nella quiete della Valle Aurina per un meeting o un viaggio incentive questa è una destinazione di indiscutibile pregio e qualità.

Le nostre ampie sale conferenze, in grado di ospitare da 16 a 50 persone, sono l'ideale per tenere riunioni, seminari, congressi e meeting aziendali. E quando il lavoro è finito, potrai gustare la nostra deliziosa gastronomia ed eccellenti dotazioni wellness. Cene aziendali e pacchetti benessere per rendere il meeting di lavoro anche un momento di relax.

Conference

Feldmilla Design Hotel in Campo Tures offers equipped areas for conferences and business meetings. Whether you are looking for an elegant location in the quiet of the Aurina Valley for a meeting or an incentive trip, this is a destination offering unquestionable value and quality.

Our spacious conference rooms, which can accommodate from 16 to 50 people, are ideal for conducting meetings, seminars, congresses and corporate events. Once your work is done, you can enjoy our delicious cuisine and excellent wellness facilities. Business dinners and wellness packages will make your business meeting a relaxing experience.

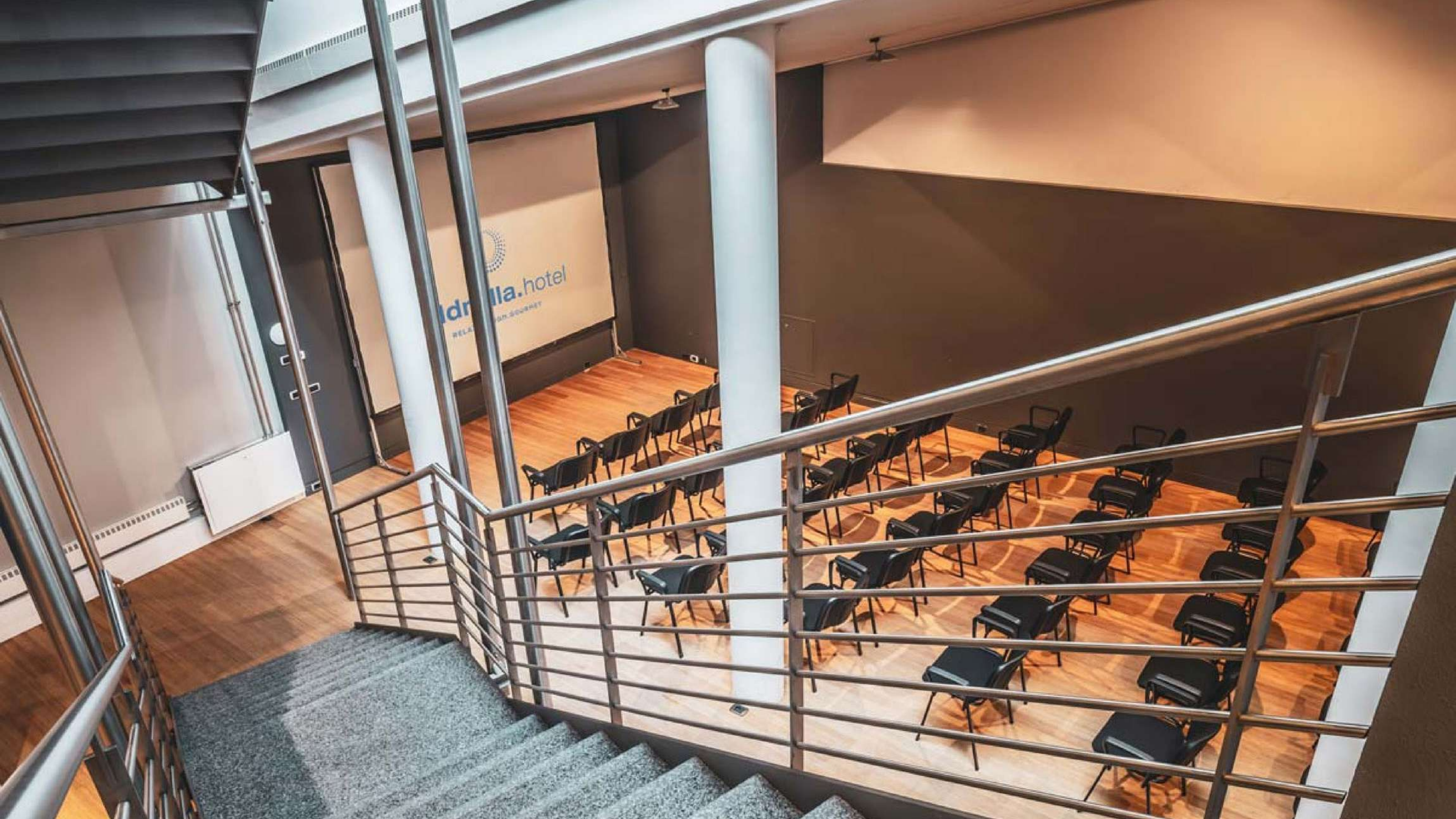

idra.hotel
RELAXATION JOURNEY

Camere Rooms

Le 42 camere del nostro hotel sono autentici rifugi di quiete, pensati per accogliere ogni ospite in un'atmosfera calda e avvolgente. Qui il tempo rallenta e ogni dettaglio è studiato per offrire una sensazione profonda di benessere.

Luce naturale, materiali ricercati e tonalità armoniose definiscono ambienti eleganti e rilassanti, ideali per rigenerarsi dopo una giornata tra le meraviglie del territorio. I letti, soffici e confortevoli, invitano al riposo più autentico, mentre il silenzio e la cura degli spazi trasformano ogni soggiorno in un'esperienza rigenerante.

Al risveglio, lo sguardo si apre su scorci di natura che emozionano: montagne e paesaggi in continuo mutamento accompagnano l'inizio di una nuova giornata.

Ogni camera non è semplicemente uno spazio da vivere, ma un luogo da ricordare.

The 42 rooms of our hotel are true havens of tranquility, designed to welcome every guest into a warm and embracing atmosphere. Here, time slows down and every detail is carefully curated to offer a deep sense of well-being.

Natural light, refined materials, and harmonious tones shape elegant and relaxing spaces, ideal for unwinding after a day spent exploring the beauty of the surrounding area. Soft and comfortable beds invite guests to enjoy truly restorative rest, while the quietness and attention to detail transform every stay into a rejuvenating experience.

In the morning, the gaze opens onto evocative natural views: mountains and ever-changing landscapes gently accompany the beginning of a new day.

Each room is not simply a place to stay, but a place to remember.





I nostri servizi

Our Services

RESTAURANT

Ristorante

La nostra proposta gastronomica è un percorso creativo alla scoperta di gusti nuovi e alla riscoperta di sapori familiari. Il Ristorante ToccoRosso del Feldmilla Design Hotel 4 stelle a Campo Tures è stato inserito nella Guida Internazionale dei Ristoranti Falstaff 2020 “Best of South Tyrol” ed ha inoltre ricevuto la segnalazione della prestigiosa guida Gault&Millau 2026, un riconoscimento che premia la qualità e la dedizione del nostro lavoro. Proponiamo menù che deliziano il palato con piatti sublimi, preparati con ingredienti ricercati tra i migliori produttori locali. La nostra cucina è profondamente legata al territorio, ma saprà stupirti con accostamenti raffinati. Su richiesta prepariamo anche ottimi piatti vegetariani. Siediti, rilassati, gusta. Ogni momento della giornata può essere assaporato anche sulla nostra terrazza panoramica, con una vista mozzafiato sulla natura che ci circonda ed esalta ogni sensazione.

*Our culinary offering is a creative journey that explores new flavors while rediscovering familiar ones. The ToccoRosso Restaurant at the Feldmilla Design Hotel** in Campo Tures has been featured in the Falstaff International Restaurant Guide 2020 “Best of South Tyrol” and has also received recognition from the prestigious Gault&Millau guide 2026, an accolade that highlights the quality and dedication behind our work. We offer menus that delight the palate with exquisite dishes, prepared using ingredients sourced from the finest local producers. Our cuisine is deeply rooted in the region, yet it will surprise you with refined and elegant combinations. Upon request, we also prepare excellent vegetarian dishes. Sit back, relax, and enjoy. Every meal of the day can also be enjoyed on our panoramic terrace, at any time, with a breathtaking view of the surrounding nature that enhances every sensation.*



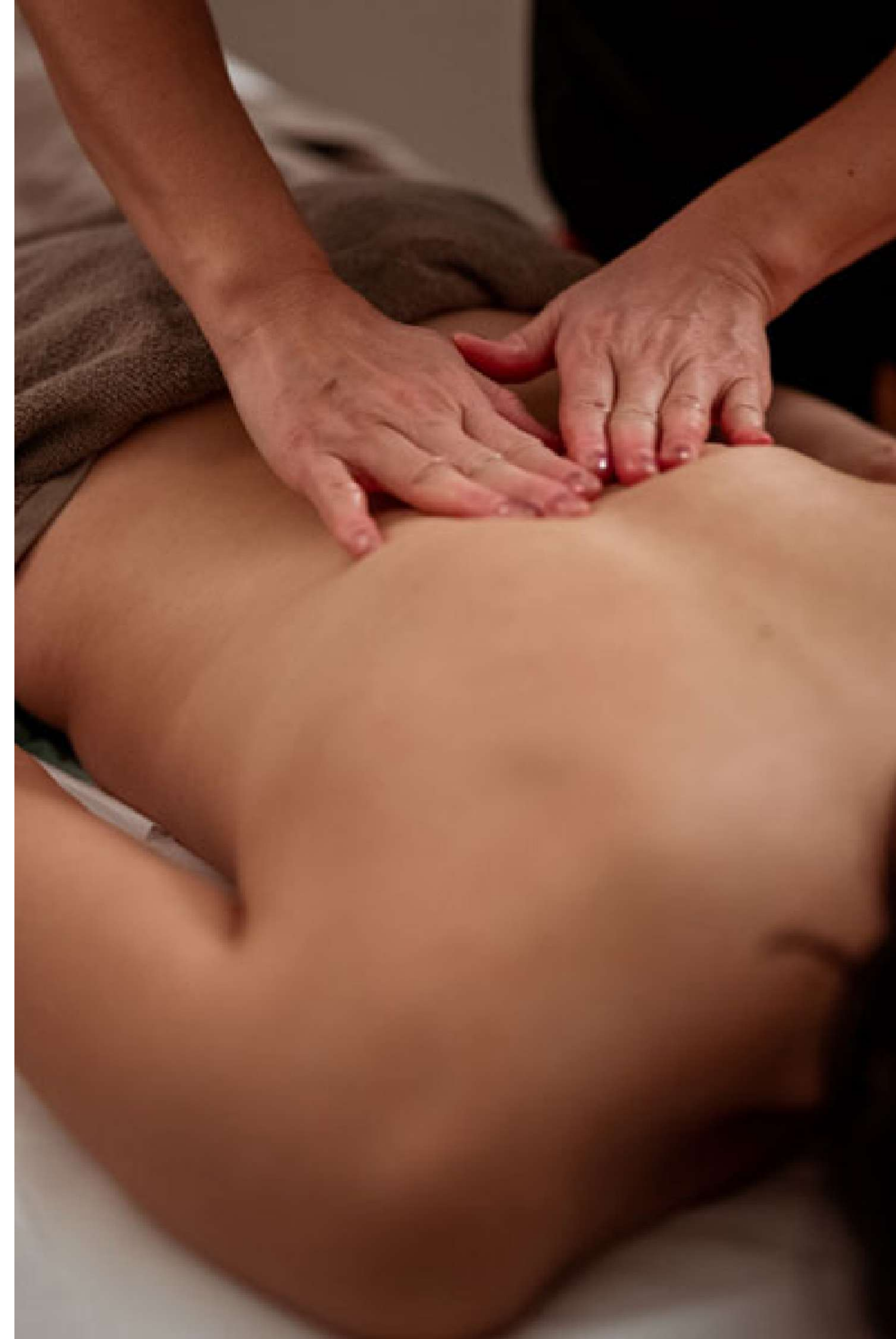

I nostri servizi

Our Services

WELLNESS & SPA

Benessere & SPA

Al Feldmilla Design Hotel il benessere ha tutto un altro sapore. Un tuffo nella piscina interna/esterna riscaldata con il panorama meraviglioso delle Dolomiti è qualcosa di davvero speciale e poi, fermarsi e finalmente provare una sensazione di estasi tra la natura. Potrai ritemprare corpo e spirito nella Spa & Beauty del nostro hotel 4 stelle Superior a Campo Tures.

Tre saune di cui una biologica a 60°C e una esterna con vetrate panoramiche dove purificare corpo e spirito tra fantastici bagni di vapore. Percorso Kneipp, perfetto per alleggerire le gambe in preparazione ad una nuova giornata di camminate e sport in montagna. Due vasche idromassaggio, con cui coronare il tuo momento di benessere grazie ai dolci massaggi dell'acqua.

At Feldmilla Design Hotel, wellness takes on a whole new flavor. A dip in the heated indoor/outdoor pool with the breathtaking panorama of the Dolomites is something truly special, and then, stopping and finally experiencing a sense of bliss surrounded by nature. You can rejuvenate your body and spirit in the Spa & Beauty area of our 4-star Superior hotel in Campo Tures.

Three saunas, including a 60°C bio sauna and an outdoor sauna with panoramic glass windows, where you can purify body and soul in relaxing steam baths. A Kneipp path, perfect for lightening your legs in preparation for another day of hiking and mountain sports. Two whirlpools to crown your wellness moment with the gentle massage of water.



**GRAND
HOTEL PARK**

DUBROVNIK



Grand Hotel Park

Sentite la magia del Mediterraneo.
Quest'hotel dal design moderno e dal piacevole ambiente
sorge nel cuore di Dubrovnik.

Con le sue 244 camere riccamente arredate, tutte
affacciate sul mare e sulla passeggiata lungomare di Cala
Lapad, il Grand Hotel Park offre uno straordinario mix
d'architettura italiana, funzionalità ed armonia.

La sinergia dei parchi di vegetazione mediterranea e delle
spiagge di ghiaia di Cala Lapad fanno del Grand Hotel
Park la struttura ideale per il riposo, il divertimento ed il
business. L'hotel è stato creato apposta per regalare vacanze
da sogno all'insegna del relax più esclusivo.

*Feel the magic of the Mediterranean.
The hotel boasts modern design, pleasant atmosphere, and
an ideal location in central Dubrovnik.*

*With its 244 lavishly furnished rooms with views of the sea
and the Lapad Bay promenade, it offers a perfect blend of
Italian architecture, functionality and harmony.*

*The synergy of Mediterranean parks and Lapad pebble
beach creates the perfect setting for relaxation, entertainment
and business meetings, and guarantees a relaxing and
perfect holiday.*







Congressi

Il Grand Hotel Park ha quattro sale congressi dotate di luce naturale con vista sul verde dei curatissimi giardini circostanti. Il centro congressi è servito da una velocissima rete internet Wi-Fi e dall'apparecchiatura tecnica necessaria, il che consente di lavorare in condizioni ottimali.

Apparecchiatura disponibile:

Postazione conferenziere, impianto di amplificazione
Proiettore e schermi, lavagna luminosa, impianto Wi-Fi per la connessione ad internet, DVD, PC portatile, stampante laser, interprete - traduttore (su richiesta), cabine per il servizio di traduzione simultanea (su richiesta)

Conference

The Grand Hotel Park has four conference rooms with natural light overlooking the greenery of the well-kept surrounding gardens. The conference center is served by a very fast Wi-Fi internet network and the necessary technical equipment, which allows you to work in optimal conditions.

Available equipment:

Lecturer station, sound system

Projector and screens, overhead projector, Wi-Fi system for internet connection, DVD, laptop PC, laser printer, interpreter - translator (on request), booths for the simultaneous translation service (on request)



Camere Rooms

Splendido hotel design a 4*, dispone di 244 camere spaziose e modernamente arredate, di cui 166 nell'edificio principale del Grand Hotel Park, tutte rigorosamente con balcone. Le altre 78 camere, invece, sono distribuite tra Villa Marija e Villa Park e garantiscono un soggiorno di completo relax tanto per il business, quanto per chi è in vacanza.

Hotel dal design tipicamente italiano, visibile soprattutto nei suoi arredi, offre unità ricettive con dotazioni esclusive: camere intelligenti dotate d'impianto con "smart card", climatizzatore, cassetta di sicurezza, minibar, TV LCD satellitare, telefono, Internet Wi-Fi gratuito.

Highly categorized 4-star hotel with 244 modern and spacious rooms, of which 166 are located in the main building of Grand Hotel Park, all with balconies, and 78 in Villa Marija and Villa Park, guarantees a relaxing stay, whether you are here on business or vacation.

With distinctive Italian interior design, all rooms are richly equipped with: intelligent smart card system, air conditioning, safe deposit box, mini-bar, LCD SAT/TV, telephone and free Wi-Fi internet.





I nostri servizi Our Services

RESTAURANT AND BAR

Ristorante & Bar

Nell'ambito del Grand Hotel Park ci sono bar e ristoranti nei quali potrete gustare le ottime specialità gastronomiche della cucina tipica locale, di quella mediterranea e di quella internazionale, il tutto abbinato ad una ricca selezione di vini e ad una vasta gamma di cocktail e bibite varie.

As part of the Grand Hotel Park, there are several bars and restaurants where you can taste top homemade specialties of the Mediterranean and international cuisine with an extensive wine list and great selection of cocktails and drinks





I nostri servizi Our Services

WELLNESS & SPA

Benessere & SPA

Liberatevi dello stress quotidiano, dimenticate le preoccupazioni e concedetevi un po' di relax provando qualcosa di nuovo: godetevi l'offerta del Centro wellness & Spa del Grand Hotel Park.

Free yourself from everyday stress, forget the cares of the day, treat yourself and enjoy something new. Enjoy the offer of the wellness center & spa zone at the Grand Hotel Park.

Marinelli

HOSPITALITY

**LLOYD'S
BAIA HOTEL**
AMALFI COAST

INDIRIZZO
Via Benedetto Croce, 84021
Salerno
TELEFONO
+39 0897633111
MAIL
info@lloydsbaiahotel.it
SITO
lloydsbaiahotel.it

RE MAURÌ
VIETRI SUL MARE

INDIRIZZO
Via Enrico De Marinis, 2
84019 Vietri sul mare SA
TELEFONO
+39 089 763 3687
MAIL
info@remauri.it
SITO
remauri.it

**HOTEL
DEI PRINCIPATI**
BARONISSI

INDIRIZZO
Via S. Allende, 84081
Baronissi SA
TELEFONO
+39 089 9566401
MAIL
info@hoteldeiprincipati.it
SITO
hoteldeiprincipati.it

**MAGICA
LUNA**
ROMA

INDIRIZZO
Via Calabria, 17
00187 Roma
TELEFONO
+39 06 94326568
MAIL
info@magicalunahotel.com
SITO
magicalunahotel.com

**PALAZZO
OGNISSANTI**
FIRENZE

INDIRIZZO
Via Maso Finiguerra, 12R
50123 Firenze
TELEFONO
+39 055 0460544
MAIL
info@ognissantihotel.it
SITO
ognissantihotel.it

FELDMILLA
CAMPO TURES

INDIRIZZO
Via Castello, 9 - 39032
Campo Tures - Italia
TELEFONO
+39 0474677100
MAIL
info@feldmilla.com
SITO
feldmilla.com

**GRAND
HOTEL PARK**
DUBROVNIK

INDIRIZZO
Mata Vodopića 2
20000 Dubrovnik - Croatia
TELEFONO
+ 385 20 434-444
MAIL
reception@grandhotel-park.hr
SITO
grandhotel-park.hr